



ประกาศสำนักงานที่ดินจังหวัดเชียงใหม่ สาขาสันกำแพง
ออกโฉนดที่ดิน

หนังสือสำคัญที่จะแจกคือ	โฉนดที่ดิน
(๑) ที่ดินหมู่ที่ 13	ตำบล สันกำแพง อำเภอ สันกำแพง
(๒) ที่ดินหมู่ที่	ตำบล อำเภอ
(๓) ที่ดินหมู่ที่	ตำบล อำเภอ
(๔) ที่ดินหมู่ที่	ตำบล อำเภอ
(๕) ที่ดินหมู่ที่	ตำบล อำเภอ

จังหวัด เชียงใหม่

ด้วยพนักงานเจ้าหน้าที่ได้ทำการรังวัดที่ดินเพื่อออกเรื่อง
ในท้องที่ตำบล อำเภอที่กล่าวข้างต้นเสร็จแล้ว จึงขอประกาศให้ทราบทั่วกัน ถ้าผู้ใดจะคัดค้านประการใดให้ยื่นคำคัดค้านต่อ
พนักงานเจ้าหน้าที่ภายใน 30 วัน นับแต่วันประกาศนี้เป็นต้นไป

ประกาศ ณ วันที่ เดือน ๒๕ มิ.ย. ๒๕๖๗ พ.ศ.

ลงชื่อ

(.....)

นางนงนุช เกษมกุล
นักวิชาการที่ดิน
ระดับชำนาญการพิเศษ

รายละเอียดแปลงที่ดินที่ขออนุญาตออกโฉนดที่ดินปรากฏตามรูปแผนที่แนบท้ายประกาศฯ นี้

หนังสือสำคัญที่จะแจกคือ โฉนดที่ดิน. รายงานพริภา ดรุณสนธยา
ตามหลักฐานเดิมคือหนังสือรับรองการทำประโยชน์ (น.ส.3) เลขที่ 371 หมู่ที่ 13 ตำบลสันกำแพง
อำเภอสันกำแพง จังหวัดเชียงใหม่ เนื้อที่ 0-0-49.0 ไร่ จำนวน 1 แปลง

ออกเป็นโฉนดที่ดิน เลขที่ดิน 2170 หน้าสำรวจ 17590 ตำบลสันกำแพง อำเภอสันกำแพง จังหวัดเชียงใหม่
เนื้อที่ 0-0-48.7 ไร่

หมายเหตุ : เมื่อประกาศครบกำหนด 30 วัน ไม่มีผู้โต้แย้งคัดค้าน และพนักงานเจ้าหน้าที่ได้ตรวจสอบแล้ว
ว่าถูกต้องครบถ้วนตามขั้นตอน วิธีการของระเบียบและกฎหมายก็จะดำเนินการออกโฉนดที่ดิน
ให้แก่ผู้ขอต่อไป

เชียงใหม่

ระวาง 4846 III 1472

514800

515200

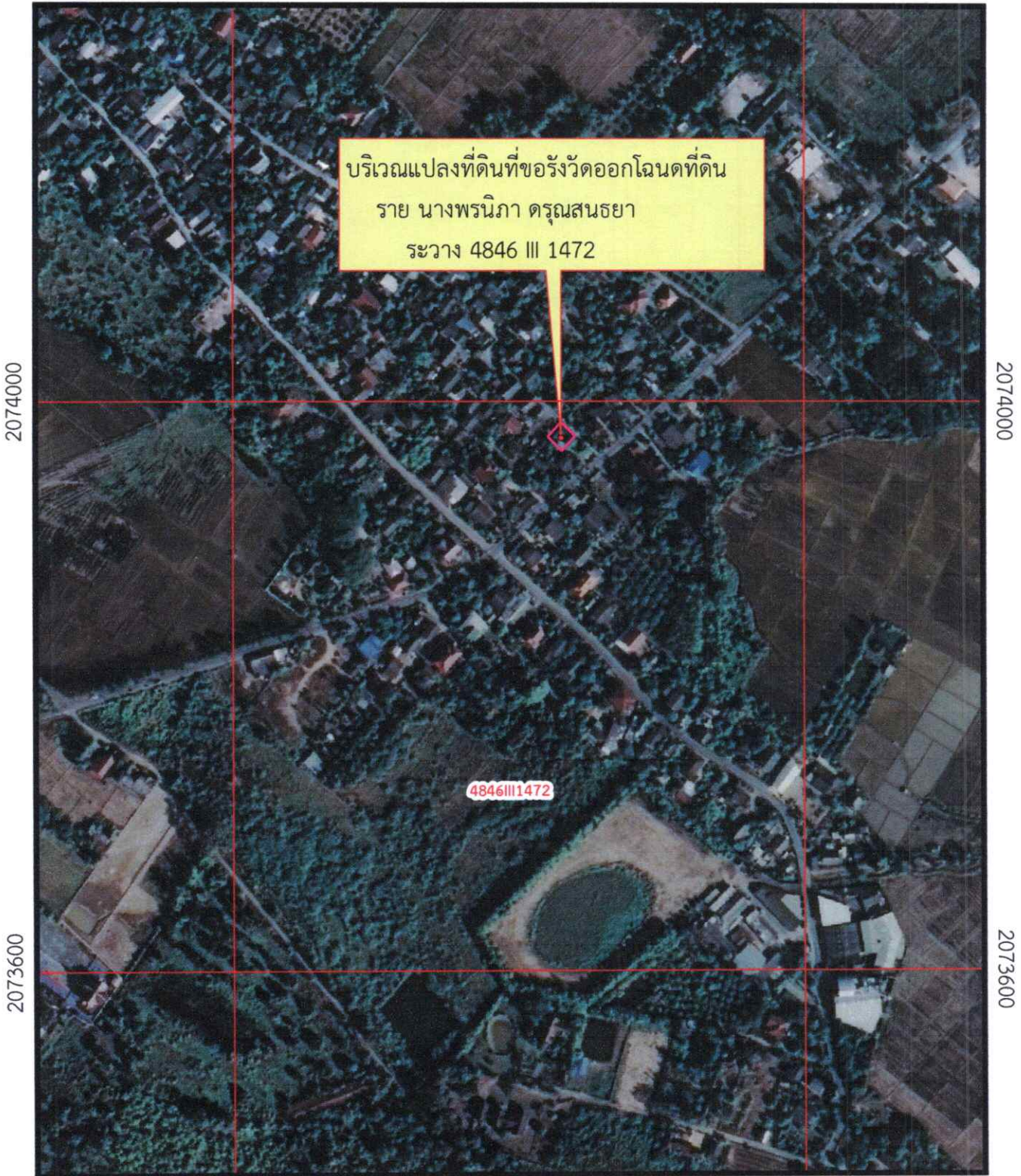

2074000

2074000

2073600

2073600

514800

515200

ภาพถ่ายทางอากาศนี้ได้จัดทำขึ้นในปี พ.ศ. ๒๕๕๕

— สีชมพู แสดงแนวเขตที่ขอออกโฉนดที่ดิน

ประเภทการรังวัด.....ออกโฉนดที่ดิน..... ผู้ขอ.....นางพรนิภา ตรีณสนธยา.....
 ตำแหน่งที่ดิน ระบุว่า.....4846.III.1472..... เลขที่ดิน ๒๑๗๐.....
 ตำบล.....สันกำแพง.....อำเภอ.....สันกำแพง.....จังหวัด.....เชียงใหม่.....

