



ประกาศสำนักงานที่ดินจังหวัดกาฬสินธุ์ สาขาภูพานารายณ์
โฉนดที่ดิน

หนังสือสำคัญที่จะแจกคือ	โฉนดที่ดิน
(๑) ที่ดินหมู่ที่ -	ตำบล นองผือ (สายนาวัง) อำเภอ เขาวง (นาคู)
(๒) ที่ดินหมู่ที่	ตำบล อำเภอ
(๓) ที่ดินหมู่ที่	ตำบล อำเภอ
(๔) ที่ดินหมู่ที่	ตำบล อำเภอ
(๕) ที่ดินหมู่ที่	ตำบล อำเภอ

จังหวัด กาฬสินธุ์

ด้วยพนักงานเจ้าหน้าที่ได้ทำการรังวัดที่ดินเพื่อออกเรื่อง โฉนดที่ดิน
ในท้องที่ตำบล อำเภอที่กล่าวข้างต้นเสร็จแล้ว จึงขอประกาศให้ทราบทั่วกัน ถ้าผู้ใดจะคัดค้านประการใดให้ยื่นคำคัดค้านต่อ
พนักงานเจ้าหน้าที่ภายใน 30 วัน นับแต่วันประกาศนี้เป็นต้นไป

ประกาศ ณ วันที่

เดือน

พ.ศ.

ลงชื่อ

()

นักวิชาการที่ดิน

ประทับตราประจำตำแหน่ง

รายละเอียดแปลงที่ดินที่ขออนุญาตโฉนดที่ดินปรากฏตามรูปแผนที่แนบท้ายประกาศฯ นี้

หนังสือสำคัญที่จะแจกคือ โฉนดที่ดิน ราย นายวีรพล ผาณิบุศย์
ตามหลักฐานเดิมคือหนังสือรับรองการทำประโยชน์ (น.ส.๓ ก.) เลขที่ 2330 ตำบลนองผือ(สายนาวัง)
อำเภอเขาวง(นาคู) จังหวัดกาฬสินธุ์ ออกโฉนดที่ดินเฉพาะราย เนื้อที่เดิม 7-1-20.0 ไร่ ทำการรังวัดได้เนื้อที่ 5-
3-83.4 ไร่ น้อยกว่าเดิม 1-1-36.6 ไร่ เลขที่ดิน 393 หน้าสำรวจ 2607 ตำบลสายนาวัง อำเภอนาคู
จังหวัดกาฬสินธุ์ เนื้อที่ 5-3-83.4 ไร่

หมายเหตุ : เมื่อประกาศครบกำหนด 30 วัน ไม่มีผู้โต้แย้งคัดค้าน และพนักงานเจ้าหน้าที่ได้ตรวจสอบแล้ว
ว่าถูกต้องครบถ้วนตามขั้นตอน วิธีการของระเบียบและกฎหมายก็จะดำเนินการออกโฉนดที่ดิน
ให้แก่ผู้ขอต่อไป

ประเภทการรังวัด.....ออกโฉนดที่ดิน..... ผู้ขอ..... นายวีรพล ผาอินทร์
 ตำแหน่งที่ดิน ระบุว่า.....5842.III.0050..... เลขที่ดิน.....๓๙๓.....
 ตำบล.....หนองหัว..... อำเภอ.....นาง..... จังหวัด.....กาฬสินธุ์.....

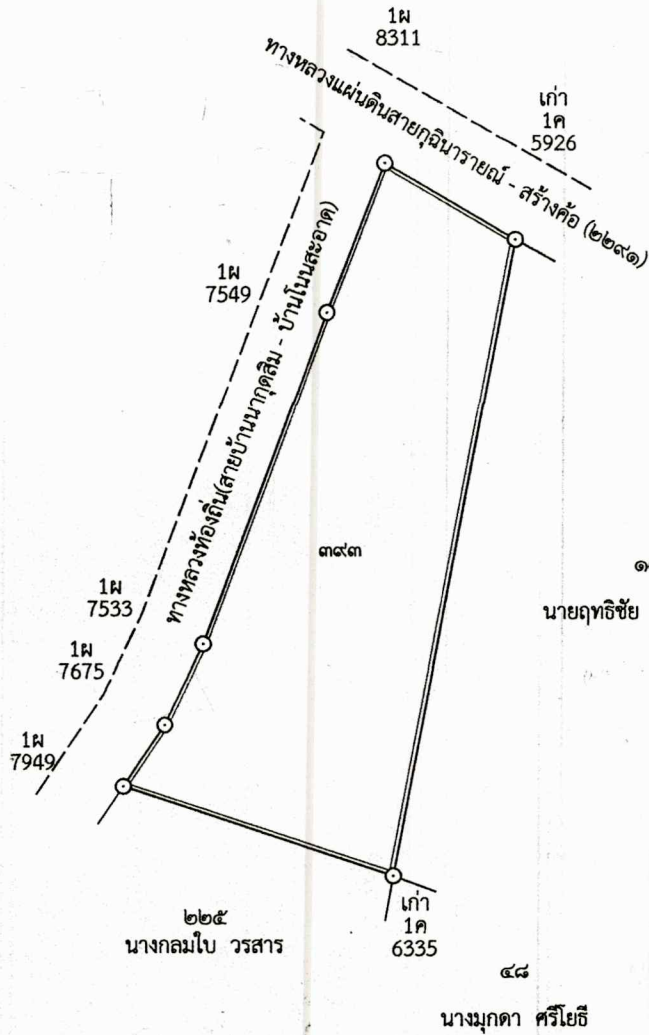
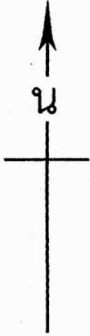

อำเภอ กิ่ง
 (นางสาวปวีณา บำรุงกิจ)
 นักวิชาการที่ดินปฏิบัติการ

ที่ดินบริเวณที่ทำการรังวัด

จังหวัด **กาญจนบุรี** อำเภอ **เขาชะเมา** จังหวัด **กาฬสินธุ์**

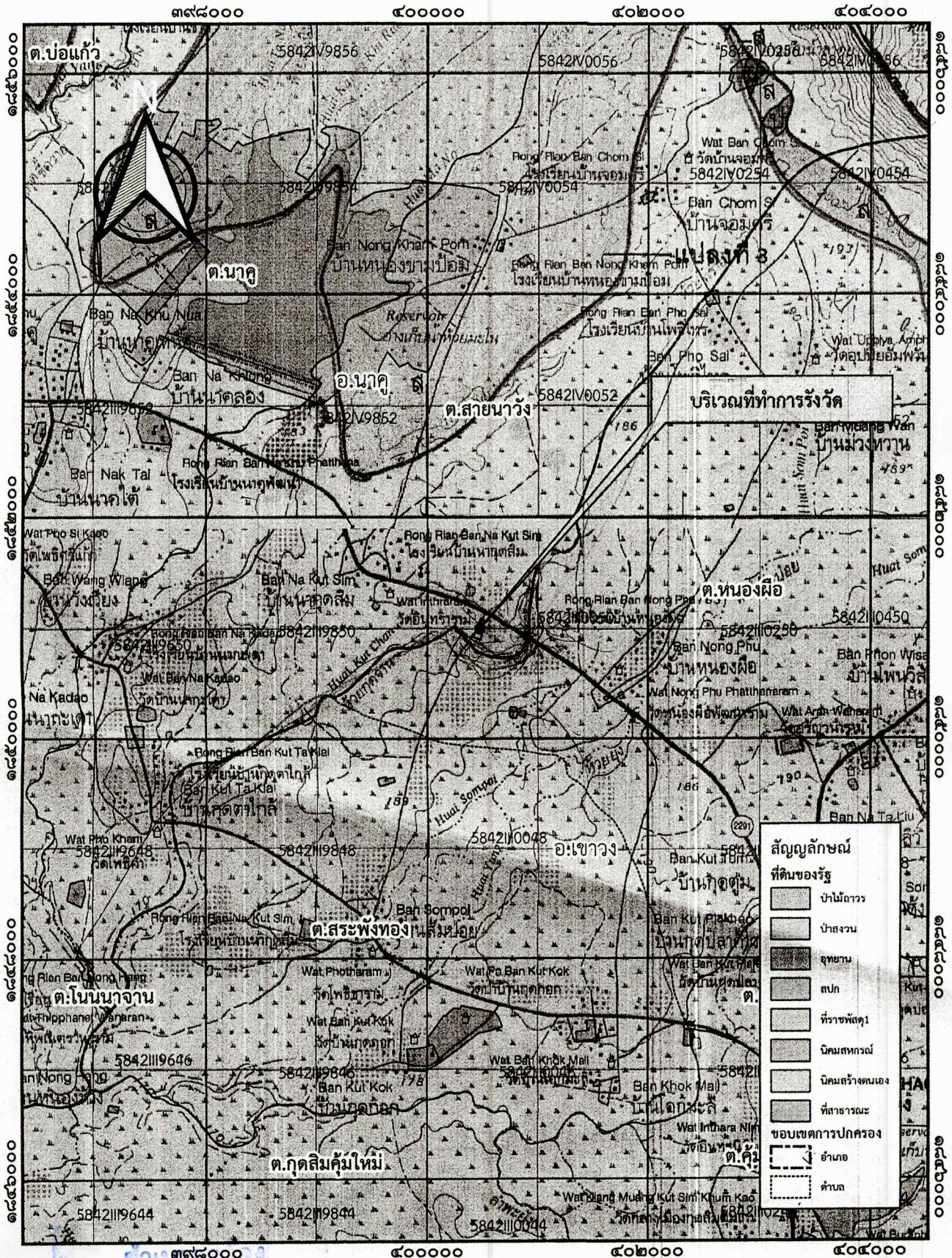

0 ๒,๐๐๐ ๔,๐๐๐ m

(นางสาว **...** บัณฑิต)

๑:๕๐,๐๐๐

ลงชื่อ.....ผู้จัดทำแผนที่

(นายสุระศักดิ์ จ้องสาระ)
นายช่างรังวัดชำนาญงาน

ภาพถ่ายทางอากาศ

ระวาง 5842 III 0050

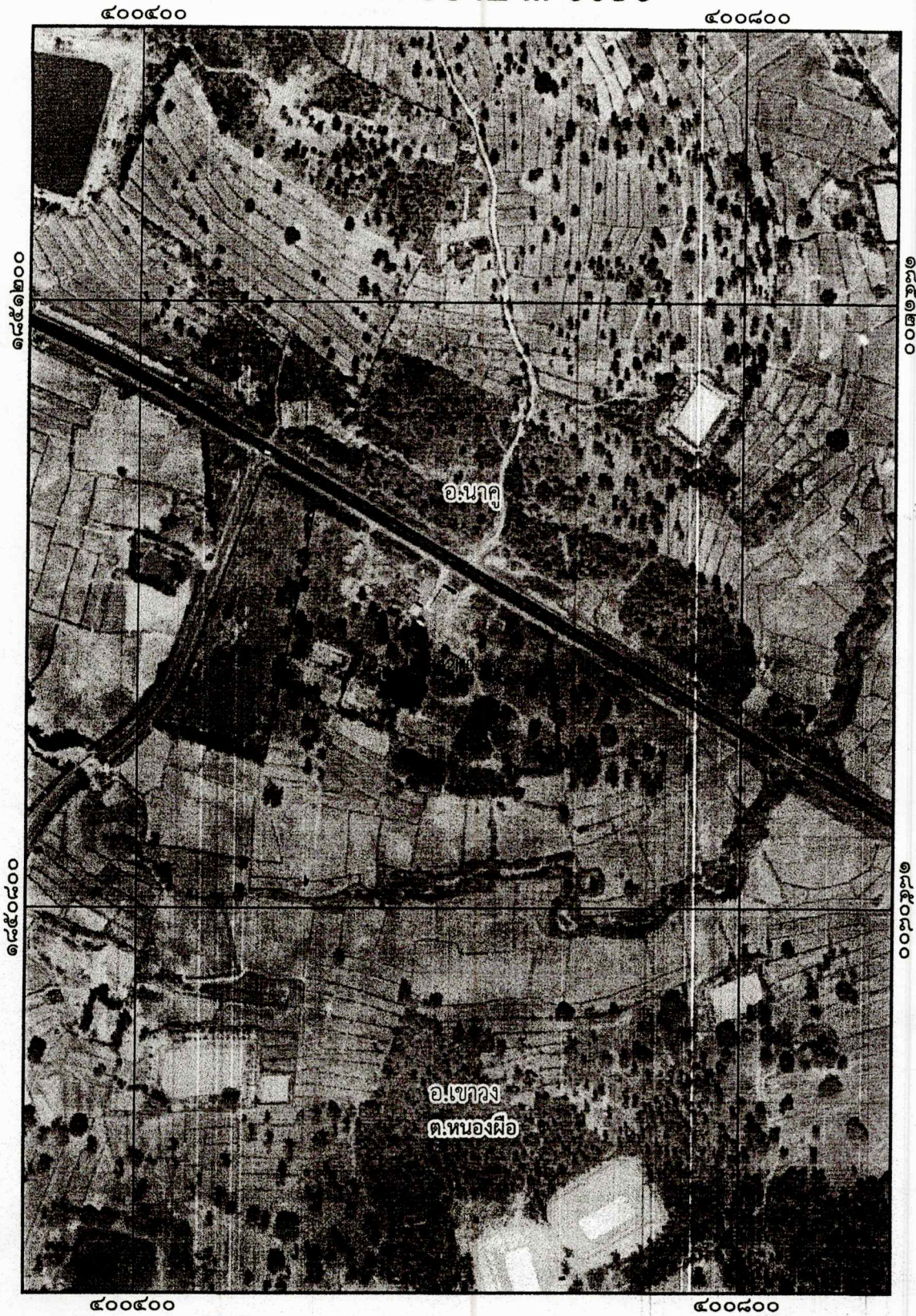

สำนักงานที่ดิน

(นางสาว...)

นักวิชาการที่ดิน

ภาพถ่ายทางอากาศนี้จัดทำขึ้นในปี พ.ศ. ๒๕๓๙

 บริเวณแปลงที่ดินที่ทำการรังวัด