(ท.ด. ๓)

ประกาศสำนักงานที่ดินจังหวัดประจวบคีรีขันธ์
ขอจดทะเบียนออกโฉนดที่ดิน

หนังสือสำคัญที่จะแจกคือ ขอจดทะเบียนออกโฉนดที่ดิน

(๑) ที่ดินหมู่ที่ - ตำบล บ่อนอก อำเภอ เมืองประจวบคีรีขันธ์
(๒) ที่ดินหมู่ที่ ตำบล อำเภอ
(๓) ที่ดินหมู่ที่ ตำบล อำเภอ
(๔) ที่ดินหมู่ที่ ตำบล อำเภอ
(๕) ที่ดินหมู่ที่ ตำบล อำเภอ

จังหวัด ประจวบคีรีขันธ์

ด้วยพนักงานเจ้าหน้าที่ได้ทำการรังวัดที่ดินเพื่อออกเรื่อง ขอจดทะเบียนออกโฉนดที่ดิน ในท้องที่ตำบล อำเภอที่กล่าวข้างต้นเสร็จแล้ว จึงขอประกาศให้ทราบทั่วกัน ถ้าผู้ใดจะคัดค้านประการใดให้ยื่นคำคัดค้านต่อพนักงานเจ้าหน้าที่ภายใน 30 วัน นับแต่วันประกาศนี้เป็นต้นไป

ประกาศ ณ วันที่ เดือน ๒๖ มี.ค. ๒๕๖๗ พ.ศ.

ลงชื่อ
(นายอานนท์ นุ่มไทย)
นักวิชาการที่ดินชำนาญการ ปฏิบัติราชการแทน
เจ้าพนักงานที่ดินจังหวัดประจวบคีรีขันธ์
ประทับตราประจำตำแหน่ง

รายละเอียดแปลงที่ดินที่ขอออกโฉนดที่ดินปรากฏตามรูปแผนที่แนบท้ายประกาศฯ นี้

หนังสือสำคัญที่จะแจกคือ โฉนดที่ดิน ราย นางพัชรินทร์ ยวงบริบูรณ์ ผู้จัดการมรดกนางน้อย ล้ำเลิศ ตามหลักฐานเดิมคือหนังสือรับรองการทำประโยชน์ (น.ส.3 ก.) จำนวน 1 แปลง ตำบลบ่อนอก อำเภอเมืองประจวบคีรีขันธ์ จังหวัดประจวบคีรีขันธ์ เนื้อที่ 5-0-60.0 ไร่
ออกเป็นโฉนดเลขที่ดิน 118 ตำบลบ่อนอก อำเภอเมืองประจวบคีรีขันธ์ จังหวัดประจวบคีรีขันธ์ เนื้อที่ 3-2-16.8 ไร่ (แปลงที่ 2)

หมายเหตุ : เมื่อประกาศครบกำหนด 30 วัน ไม่มีผู้โต้แย้งคัดค้าน และพนักงานเจ้าหน้าที่ได้ตรวจสอบแล้วว่าถูกต้องครบถ้วนตามขั้นตอน วิธีการของระเบียบและกฎหมายก็จะดำเนินการออกโฉนดที่ดินให้แก่ผู้ขอต่อไป

นางพัชรินทร์ ยวงบริบูรณ์ (ผู้จัดการมรดกนางน้อย ล้ำเลิศ)

ประเภทการรังวัด ออกโฉนดที่ดิน **ผู้ขอ** .....

ตำแหน่งที่ดิน ระวาง 4933 II 9432-4 **เลขที่ดิน** ๑๑๗

ตำบล บ่อนอก **อำเภอ** เมืองประจวบคีรีขันธ์ **จังหวัด** ประจวบคีรีขันธ์

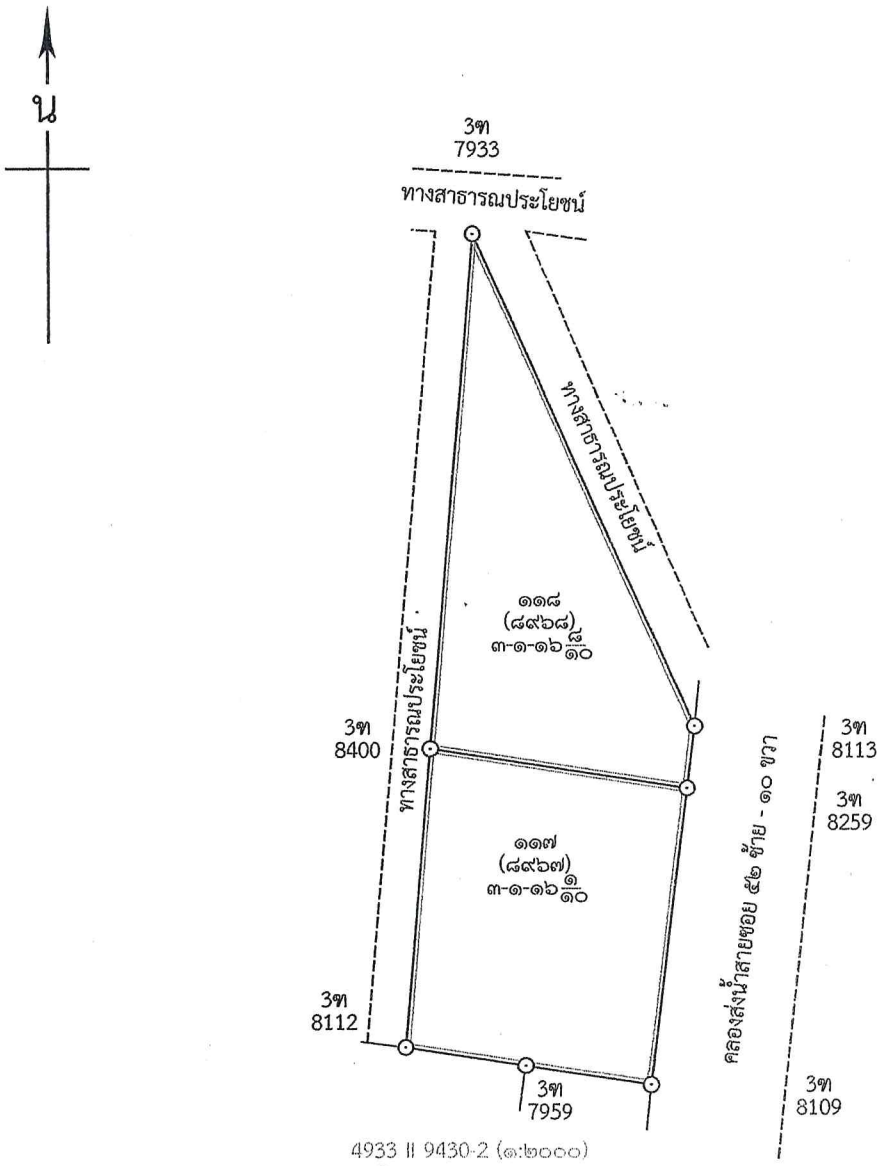
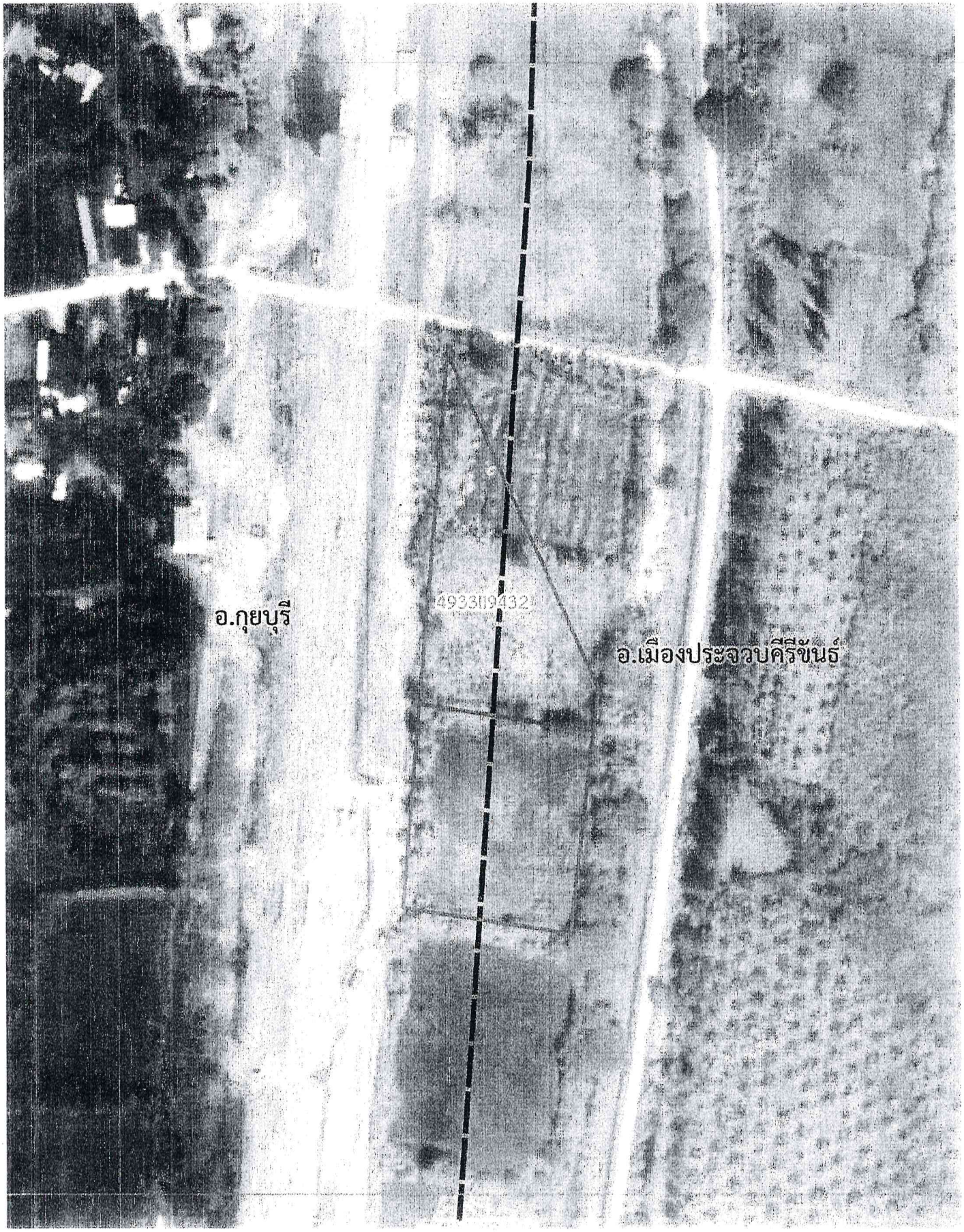
4933 II 9432-4(1/2000)