(ท.ด. ๓)

ประกาศสำนักงานที่ดินจังหวัดประจวบคีรีขันธ์
ขอจดทะเบียนออกโฉนดที่ดิน

หนังสือสำคัญที่จะแจกคือ ขอจดทะเบียนออกโฉนดที่ดิน

(๑) ที่ดินหมู่ที่ - ตำบล เกาะหลัก อำเภอ เมืองประจวบคีรีขันธ์
(๒) ที่ดินหมู่ที่ ..... ตำบล ..... อำเภอ .....
(๓) ที่ดินหมู่ที่ ..... ตำบล ..... อำเภอ .....
(๔) ที่ดินหมู่ที่ ..... ตำบล ..... อำเภอ .....
(๕) ที่ดินหมู่ที่ ..... ตำบล ..... อำเภอ .....

จังหวัด ประจวบคีรีขันธ์

ด้วยพนักงานเจ้าหน้าที่ได้ทำการรังวัดที่ดินเพื่อออกเรื่อง ขอจดทะเบียนออกโฉนดที่ดิน ในท้องที่ตำบล อำเภอที่กล่าวข้างต้นเสร็จแล้ว จึงขอประกาศให้ทราบทั่วกัน ถ้าผู้ใดจะคัดค้านประการใดให้ยื่นคำคัดค้านต่อพนักงานเจ้าหน้าที่ภายใน 30 วัน นับแต่วันประกาศนี้เป็นต้นไป

ประกาศ ณ วันที่ ..... เดือน ๒ ๖ มี.ค. ๒๕๖๗ พ.ศ. .....

ลงชื่อ .....
(นายอานนท์ นุ่มไทย)
(.....)
นักวิชาการที่ดินชำนาญการ ปฏิบัติราชการแทน
เจ้าพนักงานที่ดินจังหวัดประจวบคีรีขันธ์
ประทับตราประจำตำแหน่ง

รายละเอียดแปลงที่ดินที่ขอออกโฉนดที่ดินปรากฏตามรูปแผนที่แนบท้ายประกาศฯ นี้

หนังสือสำคัญที่จะแจกคือ โฉนดที่ดิน ราย นางมณฑา เครือหอม
ตามหลักฐานเดิมคือหนังสือรับรองการทำประโยชน์ (น.ส.3 ก.) จำนวน 1 แปลง ตำบลเกาะหลัก อำเภอเมืองประจวบคีรีขันธ์ จังหวัดประจวบคีรีขันธ์ เนื้อที่ 0-1-1.0 ไร่
ออกเป็นโฉนดเลขที่ดิน 797 ตำบลอ่าวน้อย อำเภอเมืองประจวบคีรีขันธ์ จังหวัดประจวบคีรีขันธ์ เนื้อที่ 0-1-06 ไร่

หมายเหตุ : เมื่อประกาศครบกำหนด 30 วัน ไม่มีผู้โต้แย้งคัดค้าน และพนักงานเจ้าหน้าที่ได้ตรวจสอบแล้วว่าถูกต้องครบถ้วนตามขั้นตอน วิธีการของระเบียบและกฎหมายก็จะดำเนินการออกโฉนดที่ดินให้แก่ผู้ขอต่อไป

ประเภทการรังวัด ออกโฉนดที่ดิน ผู้ขอ นางมณฑา เครือหอม

ตำแหน่งที่ดิน ระวาง 4932 I 8408 เลขที่ดิน ๗๙๗

ตำบล อ่าวน้อย อำเภอ เมืองประจวบคีรีขันธ์ จังหวัด ประจวบคีรีขันธ์

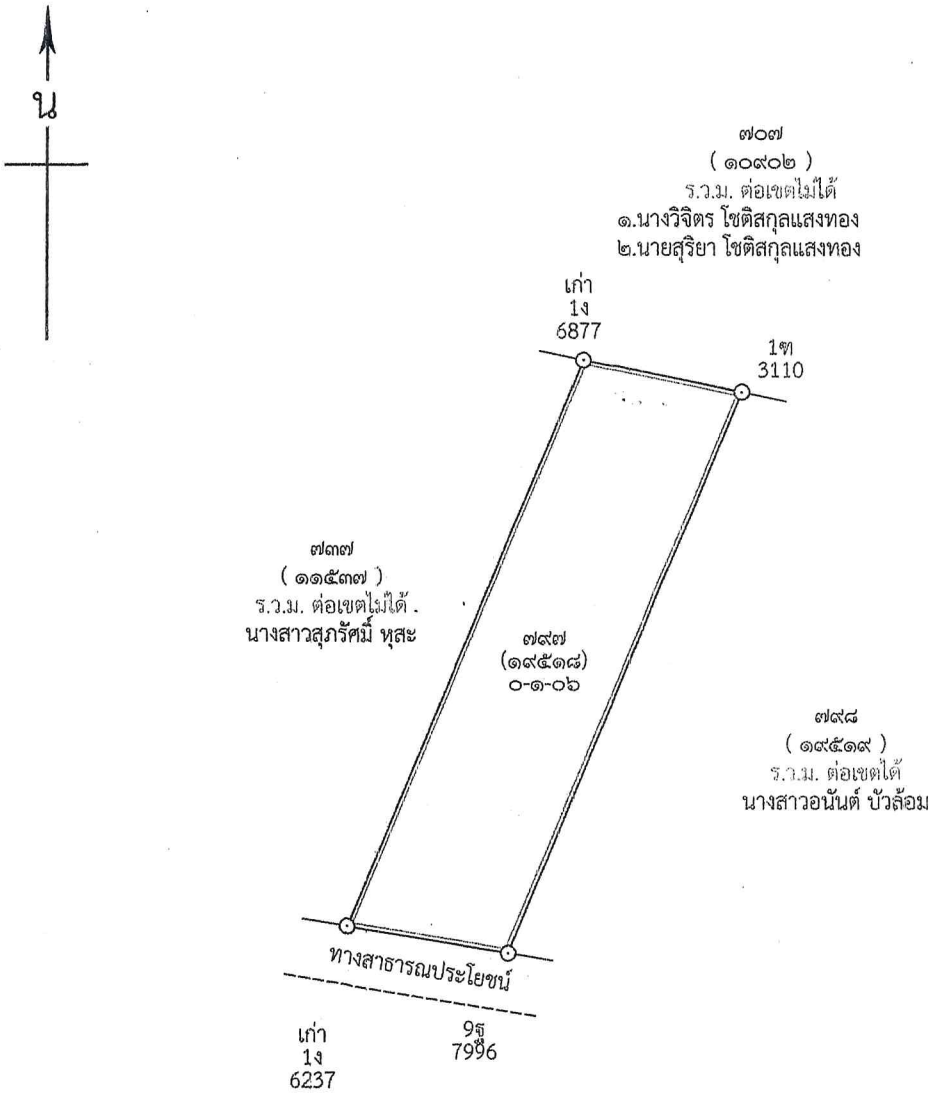
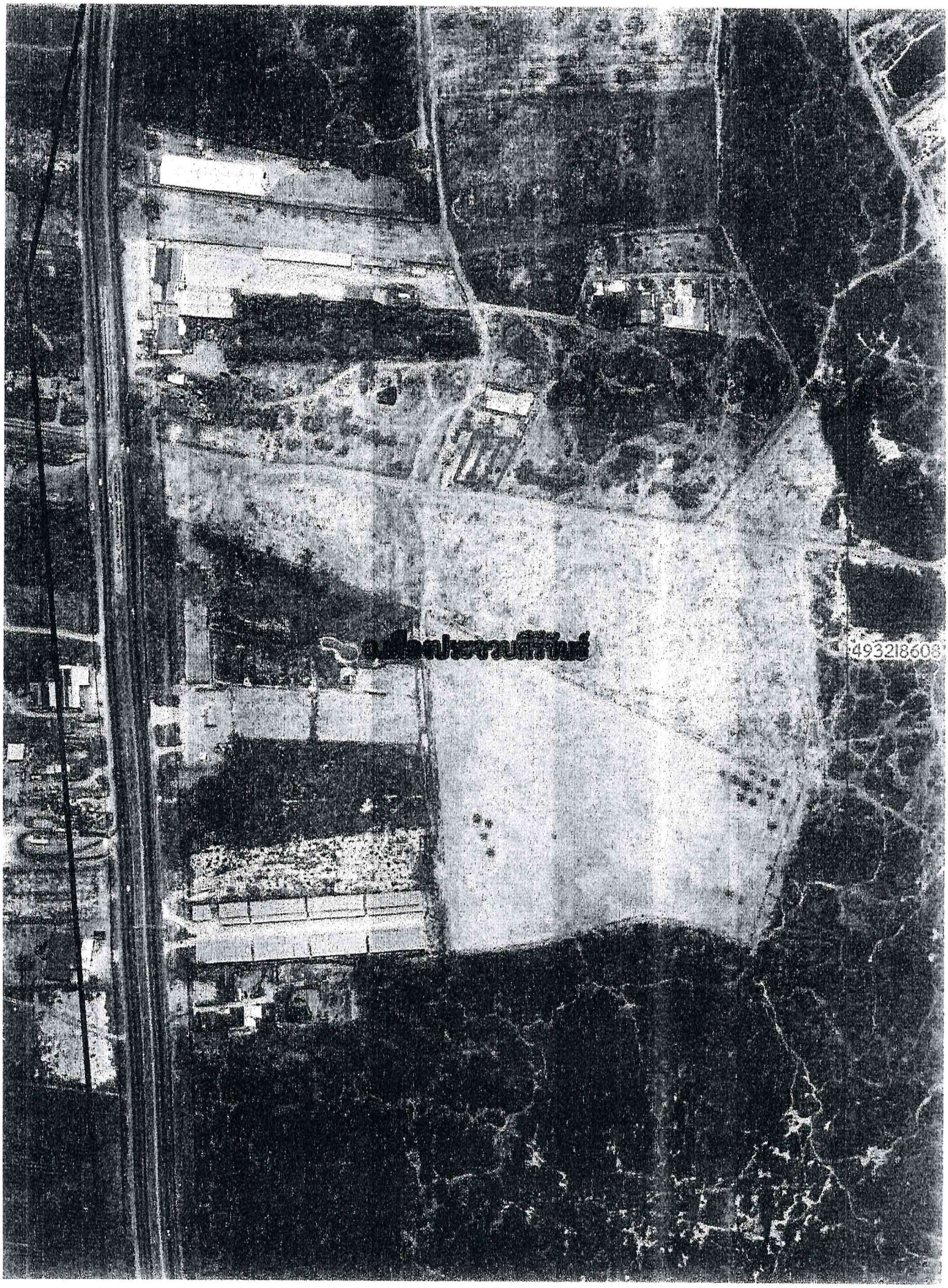
4932 I 8408