



ที่ สก๐๐๒๐.๓/๕๐๙๓

สำนักงานที่ดินจังหวัดสระแก้ว
ต.สระแก้ว อ.เมืองสระแก้ว
จ.สระแก้ว ๒๗๐๐๐

วันที่ ๑๘ เดือน มีนาคม พ.ศ. ๒๕๖๗

เรื่อง การปิดหนังสือแจ้งผู้มีสิทธิในที่ดินข้างเคียงให้มาลงชื่อรับรองแนวเขตที่ดินหรือคัดค้านการรังวัด (ท.ด. ๘๑)
เรียน เจ้าพนักงานที่ดินจังหวัดสระแก้ว
สิ่งที่ส่งมาด้วย หนังสือ เรื่อง การแจ้งผู้มีสิทธิในที่ดินข้างเคียงให้มาลงชื่อรับรองแนวเขตที่ดินหรือคัดค้านการรังวัด
จำนวน ๑ ฉบับ

สำนักงานที่ดินจังหวัดสระแก้ว ขอส่งหนังสือ
เรื่อง การแจ้งผู้มีสิทธิในที่ดินข้างเคียงให้มาลงชื่อรับรองแนวเขตที่ดินหรือคัดค้านการรังวัด (ท.ด.๘๑)
กรณี นายบรรชา บรรดาพิมพ์
ขอรังวัด รวมโฉนดที่ดิน โฉนดที่ดิน เลขที่ ๗๖๘๔๖ (๒) หมู่ที่
ที่ดินระวาง 5436 IV 7838-06 (1:1000) เลขที่ดิน ๒๖ (๒)
ตำบล/แขวง โคกปีนของ อำเภอ/เขต เมืองสระแก้ว จังหวัด สระแก้ว
มาเพื่อให้ท่านปิดไว้ ณ สำนักงานที่ดินจังหวัดสระแก้ว ตามความในกฎกระทรวงการติดต่อ
ผู้มีสิทธิในที่ดินข้างเคียงให้มาระวังแนวเขตในการรังวัดสอบเขตโฉนดที่ดินเฉพาะราย พ.ศ. ๒๕๖๕ และเมื่อได้ปิด
หนังสือแจ้งแล้ว ขอได้โปรดนำส่งหลักฐานการปิดหนังสือแจ้งท้ายหนังสือฉบับนี้ให้เจ้าพนักงานที่ดินทราบด้วย

ขอแสดงความนับถือ

(นายภัทรารุช ฤทธิ์เจริญ)
นายช่างรังวัดชำนาญงาน

ฝ่ายรังวัด โทร. ๐๓๗-๒๔-๒๖๕๘

ช่างรังวัด นายบุญญฤทธิ์ นวลม่วง โทร. ๐๖-๒๓๔๓-๗๐๐๐

(ลำดับรับเรื่อง ๒๐๐๘ วันที่ ๒ พฤษภาคม ๒๕๖๖ ร.ว.๑๒ ๗๗๕/๒๕๖๖)

หลักฐานการปิดหนังสือแจ้ง (ท.ด. ๘๑)

เรียน เจ้าพนักงานที่ดินจังหวัดสระแก้ว

ตามหนังสือ ที่ สก๐๐๒๐.๓/๕๐๙๓ ลงวันที่ ๑๘ มีนาคม ๒๕๖๗
จัดส่งหนังสือ เรื่อง การแจ้งผู้มีสิทธิในที่ดินข้างเคียงให้มาลงชื่อรับรองแนวเขตที่ดินหรือคัดค้านการรังวัด (ท.ด. ๘๑)
กรณี นายบรรชา บรรดาพิมพ์
ขอรังวัด รวมโฉนดที่ดิน
ตามหลักฐาน โฉนดที่ดิน เลขที่ ๗๖๘๔๖ (๒) หมู่ที่ อำเภอ เมืองสระแก้ว
ซึ่งข้าพเจ้าได้ปิดหนังสือ ณ สำนักงานที่ดินจังหวัดสระแก้ว เสร็จแล้ว
เมื่อวันที่ เดือน พ.ศ. จึงเรียนมาเพื่อทราบ
ลงชื่อ ผู้ปิดหนังสือแจ้ง (ท.ด. ๘๑)
ลงชื่อ พยาน
ลงชื่อ พยาน

ฝ่ายรังวัด โทร. ๐๓๗-๒๔-๒๖๕๘

ช่างรังวัด นายบุญญฤทธิ์ นวลม่วง โทร. ๐๖-๒๓๔๓-๗๐๐๐

(ลำดับรับเรื่อง ๒๐๐๘ วันที่ ๒ พฤษภาคม ๒๕๖๖ ร.ว.๑๒ ๗๗๕/๒๕๖๖)



ที่ สก๐๐๒๐.๓/๕๐๙๕

สำนักงานที่ดินจังหวัดสระแก้ว
ต.สระแก้ว อ.เมืองสระแก้ว
จ.สระแก้ว ๒๗๐๐๐

วันที่ ๑๘ เดือน มีนาคม พ.ศ. ๒๕๖๗

เรื่อง การแจ้งผู้มีสิทธิในที่ดินข้างเคียงให้มาลงชื่อรับรองแนวเขตที่ดินหรือคัดค้านการรังวัด
เรียน ผู้อำนวยการแขวงทางหลวงชนบทสระแก้ว
สิ่งที่ส่งมาด้วย สำเนารูปแผนที่กระดาษบาง (ร.ว.๙) จำนวน ๑ ฉบับ

ด้วย นายบรรชา บรรดาพิมพ์

ได้ขอ รวมโฉนดที่ดิน
ที่ดินตาม โฉนดที่ดิน เลขที่ ๗๖๘๔๖ (๒) หมู่ที่
ตำบล/แขวง โคกปีฆ้อง อำเภอ/เขต เมืองสระแก้ว จังหวัด สระแก้ว
พนักงานเจ้าหน้าที่ได้ออกไปทำการ รังวัด เสร็จแล้ว
เมื่อวันที่ ๒๒ เดือน สิงหาคม พ.ศ. ๒๕๖๖ ปรากฏว่าที่ดินแปลงนี้มีแนวเขตติดต่อกับที่ดินซึ่งอยู่ใน
ความดูแลของท่าน แต่เนื่องจากท่านหรือผู้แทนของท่าน ไม่ได้ไปประวัชชีและลงชื่อรับรองแนวเขตที่ดิน
ตาม ทางหลวงชนบท (สายบ้านค่าน-บ้านหนองเตียน) ซึ่งเป็นที่ดินของท่าน โดยสำนักงานที่ดินได้มีหนังสือ
เรื่อง การระวัชชีแนวเขตและลงชื่อรับรองเขตที่ดิน แจ้งให้ทราบทางไปรษณีย์ ลงทะเบียนตอบรับ
ฉบับเลขที่ RH๓๙๘๕๐๖๑๘๕TH ลงวันที่ ๒๗ กรกฎาคม ๒๕๖๖ แต่ไม่อาจติดต่อท่านให้มาระวัชชีแนวเขตได้
ไม่มีหลักฐานตอบรับกลับมา

ฉะนั้น จึงขอให้ท่านไปตรวจสอบแนวเขตที่ดินของท่านว่า ตามที่ผู้ขอ นำพนักงานเจ้าหน้าที่ทำการ
รังวัดปักหลักเขตที่ดิน ไว้แล้วนั้น จะเป็นการถูกต้องหรือหล่อมล้ำแนวเขตที่ดินของท่านหรือไม่
เสร็จแล้วขอให้ท่านไปพบพนักงานเจ้าหน้าที่ เพื่อลงชื่อรับรองแนวเขตหรือคัดค้านภายในกำหนด ๓๐ วัน นับแต่วันที่ได
ส่งหนังสือนี้ หากท่านไม่ดำเนินการอย่างหนึ่งอย่างใด ภายในกำหนดดังกล่าว พนักงานเจ้าหน้าที่จะดำเนินการแก้ไขแผนที่
หรือเนื้อที่ให้แก่อุชช โดยไม่ต้องมีการรับรองแนวเขต ตามมาตรา ๖๙ ทวิ แห่งประมวลกฎหมายที่ดิน ซึ่งแก้ไขเพิ่มเติมโดย
พระราชบัญญัติแก้ไขเพิ่มเติมประมวลกฎหมายที่ดิน (ฉบับที่ ๔) พ.ศ. ๒๕๒๘

ขอแสดงความนับถือ

(นายภัทรารุช ฤทธิเจริญ)

นายช่างรังวัดชำนาญงาน ปฏิบัติราชการแทน
เจ้าพนักงานที่ดินจังหวัดสระแก้ว

ฝ่ายรังวัด โทร. ๐๓๗-๒๔-๒๖๕๘
นายช่างรังวัด นายบุญฤทธิ นวลผ่อง โทร. ๐๖-๒๓๔๓-๗๐๐๐
(ลำดับรับเรื่อง.....๒๐๐๘.....วันที่.....๒ พฤษภาคม ๒๕๖๖.....ร.ว. ๑๒.....๗๗๕/๒๕๖๖.....)

ระวาง..... 5436 IV 7838-6 (1/1000) มาตรฐาน..... ๑/๑๐๐๐
 ประเภทการรังวัด..... รวมโฉนดที่ดิน..... ราย..... นายบรรชา บรรดาพิมพ์
 ตำบล..... โคกปี่ซ้อง..... อำเภอ..... เมืองสระแก้ว..... จังหวัด..... สระแก้ว
 ผู้รังวัด..... นายบุญฤทธิ์ นวลม่วง..... ตำแหน่ง..... นายช่างรังวัดชำนาญงาน..... รังวัดวันที่..... ๒๒ / สิงหาคม / ๒๕๖๖
 02/05/2566 2008.....
 ร.ว.12: 775/2566.....

รังวัดโดยวิธีแผนที่ชั้น 1 (RTK GNSS NETWORK)



รูปแผนที่ประกอบการพิจารณา

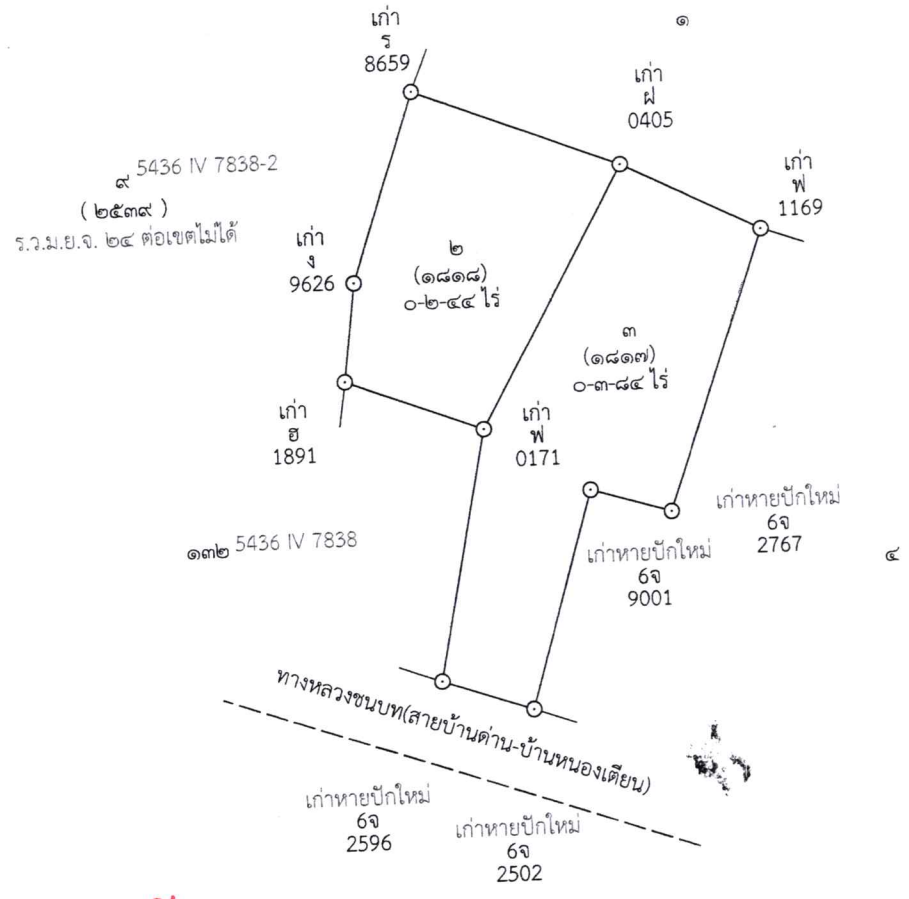

สำเนาถูกต้อง

(Signature)
 นายบุญฤทธิ์ นวลม่วง
 นายช่างรังวัดชำนาญงาน

ถ้าเป็นรูปแผนที่แบ่งแยก แม้สามารถจะให้ผู้แบ่งแยก และผู้รับแยกรับรองรูปแผนที่ได้ ก็ให้ลงชื่อรับรองไว้เสียด้วย วันที่.....เดือน.....พ.ศ.....
 ข้าพเจ้าขอรับรองว่าได้ตรวจสอบรูปแผนที่นี้แล้วเห็นว่า ความที่เจ้าพนักงานได้ทำการรังวัดมานั้น ถูกต้อง ตรงกับความประสงค์ของข้าพเจ้าทุกประการแล้ว

(Signature) ผู้จำลอง
 (..... นายบุญฤทธิ์ นวลม่วง)
 วันที่..... 23 ส.ค. 2566
(Signature) ผู้ตรวจ
 (..... นางสาวพรพิมล ดาษผักแว่น)
 วันที่..... 23 / ส.ค. 2566 /.....