



ที่ สก๐๐๒๐.๓/๕๑๓๓

สำนักงานที่ดินจังหวัดสระแก้ว
ต.สระแก้ว อ.เมืองสระแก้ว
จ.สระแก้ว ๒๗๐๐๐

วันที่ ๑๙ เดือน มีนาคม พ.ศ. ๒๕๖๗

เรื่อง การปิดหนังสือแจ้งผู้มีสิทธิในที่ดินข้างเคียงให้มาลงชื่อรับรองแนวเขตที่ดินหรือคัดค้านการรังวัด (ท.ด. ๘๑)
เรียน เจ้าพนักงานที่ดินจังหวัดสระแก้ว
สิ่งที่ส่งมาด้วย หนังสือ เรื่อง การแจ้งผู้มีสิทธิในที่ดินข้างเคียงให้มาลงชื่อรับรองแนวเขตที่ดินหรือคัดค้านการรังวัด
จำนวน ๑ ฉบับ

สำนักงานที่ดินจังหวัดสระแก้ว..... ขอส่งหนังสือ
เรื่อง การแจ้งผู้มีสิทธิในที่ดินข้างเคียงให้มาลงชื่อรับรองแนวเขตที่ดินหรือคัดค้านการรังวัด (ท.ด.๘๑)
กรณี นายสายชล ออนสา.....
ขอรังวัด สอบเขตโฉนดที่ดิน..... โฉนดที่ดิน เลขที่ ๒๘๐๓๑ หมู่ที่.....
ที่ดินระวาง..... 5336 I 2028 (1:4000)..... เลขที่ดิน ๑๔๗.....
ตำบล/แขวง ศาลาลำดวน..... อำเภอ/เขต เมืองสระแก้ว..... จังหวัด สระแก้ว.....
มาเพื่อให้ท่านปิดไว้ ณ สำนักงานที่ดินจังหวัดสระแก้ว..... ตามความในกฎกระทรวงการติดต่อ
ผู้มีสิทธิในที่ดินข้างเคียงให้มาลงชื่อรับรองแนวเขตในการรังวัดสอบเขตโฉนดที่ดินเฉพาะราย พ.ศ. ๒๕๖๕ และเมื่อได้ปิด
หนังสือแจ้งแล้ว ขอได้โปรดนำส่งหลักฐานการปิดหนังสือแจ้งท้ายหนังสือฉบับนี้ให้เจ้าพนักงานที่ดินทราบด้วย

ขอแสดงความนับถือ

(นายภัทรารุช ฤทธิเจริญ)
นายช่างรังวัดชำนาญงาน

ฝ่ายรังวัด โทร. ๐๓๗-๒๔-๒๖๕๘
ช่างรังวัด สิบโทธีระนันท์ วิริยะฉัตรตระกูล โทร. ๐๙-๒๑๖๒-๕๘๑๘
(ลำดับรับเรื่อง..... ๓๐๐๗..... วันที่ ๒๘ ธันวาคม ๒๕๖๖ ร.ว.๑๒..... ๒๘๐/๒๕๖๗.....)

หลักฐานการปิดหนังสือแจ้ง (ท.ด. ๘๑)

เรียน เจ้าพนักงานที่ดินจังหวัดสระแก้ว
ตามหนังสือ ที่ สก๐๐๒๐.๓/๕๑๓๓..... ลงวันที่ ๑๙ มีนาคม ๒๕๖๗.....
จัดส่งหนังสือ เรื่อง การแจ้งผู้มีสิทธิในที่ดินข้างเคียงให้มาลงชื่อรับรองแนวเขตที่ดินหรือคัดค้านการรังวัด (ท.ด. ๘๑)
กรณี นายสายชล ออนสา.....
ขอรังวัด สอบเขตโฉนดที่ดิน.....
ตามหลักฐาน โฉนดที่ดิน เลขที่ ๒๘๐๓๑..... หมู่ที่..... อำเภอ เมืองสระแก้ว.....
ซึ่งข้าพเจ้าได้ปิดหนังสือ ณ สำนักงานที่ดินจังหวัดสระแก้ว..... เสร็จแล้ว
เมื่อวันที่..... เดือน..... พ.ศ..... จึงเรียนมาเพื่อทราบ
ลงชื่อ..... ผู้ปิดหนังสือแจ้ง (ท.ด. ๘๑)
ลงชื่อ..... พยาน
ลงชื่อ..... พยาน

ฝ่ายรังวัด โทร. ๐๓๗-๒๔-๒๖๕๘
ช่างรังวัด สิบโทธีระนันท์ วิริยะฉัตรตระกูล โทร. ๐๙-๒๑๖๒-๕๘๑๘
(ลำดับรับเรื่อง..... ๓๐๐๗..... วันที่ ๒๘ ธันวาคม ๒๕๖๖ ร.ว.๑๒..... ๒๘๐/๒๕๖๗.....)



ที่ สก๐๐๒๐.๓/๕๑๓๒

สำนักงานที่ดินจังหวัดสระแก้ว
ต.สระแก้ว อ.เมืองสระแก้ว
จ.สระแก้ว ๒๗๐๐๐

วันที่ ๑๙ เดือน มีนาคม พ.ศ. ๒๕๖๗

เรื่อง การแจ้งผู้มีสิทธิในที่ดินข้างเคียงให้มาลงชื่อรับรองแนวเขตที่ดินหรือคัดค้านการรังวัด
เรียน ผู้อำนวยการแขวงทางหลวงชนบทสระแก้ว
สิ่งที่ส่งมาด้วย สำเนารูปแผนที่กระดาษบาง (ร.ว.๙) จำนวน ๑ ฉบับ

ด้วย นายสายชล อ่อนสา

ได้ขอ สอบเขตโฉนดที่ดิน

ที่ดินตาม โฉนดที่ดิน เลขที่ ๒๘๐๓๑ หมู่ที่ -

ตำบล/แขวง ศาลาลำดวน อำเภอ/เขต เมืองสระแก้ว จังหวัด สระแก้ว

พนักงานเจ้าหน้าที่ได้ออกไปทำการ รังวัด เสร็จแล้ว

เมื่อวันที่ ๑๘ เดือน มีนาคม พ.ศ. ๒๕๖๗ ปรากฏว่าที่ดินแปลงนี้มีแนวเขตติดต่อกับที่ดินซึ่งอยู่ใน
ความดูแลของท่าน แต่เนื่องจากท่านหรือผู้แทนของท่าน ไม่ได้ไประวางชี้และลงชื่อรับรองแนวเขตที่ดิน

ตาม ทางหลวงชนบท(สายบ้านศาลาลำดวน-เขามะกา) ซึ่งเป็นที่ดินของท่าน โดยสำนักงานที่ดินได้มีหนังสือ

เรื่อง การระวางชี้แนวเขตและลงชื่อรับรองเขตที่ดิน แจ้งให้ทราบทางไปรษณีย์ ลงทะเบียนตอบรับ

ฉบับเลขที่ RJ๕๕๐๖๙๐๑๘๒TH ลงวันที่ ๔ มีนาคม ๒๕๖๗ แต่ไม่อาจติดต่อท่านให้มาระวางชี้แนวเขตได้
ไม่มีหลักฐานตอบรับกลับมา

ฉะนั้น จึงขอให้ท่านไปตรวจสอบแนวเขตที่ดินของท่านว่า ตามที่ผู้ขอพนักงานเจ้าหน้าที่ทำการ
รังวัดปักหลักเขตที่ดิน ไว้แล้วนั้น จะเป็นการถูกต้องหรือเหลื่อมล้ำแนวเขตที่ดินของท่านหรือไม่
เสร็จแล้วขอให้ท่านไปพบพนักงานเจ้าหน้าที่ เพื่อลงชื่อรับรองแนวเขตหรือคัดค้านภายในกำหนด ๓๐ วัน นับแต่วันที่ได
ส่งหนังสือนี้ หากท่านไม่ดำเนินการอย่างหนึ่งอย่างใด ภายในกำหนดดังกล่าว พนักงานเจ้าหน้าที่จะดำเนินการแก้ไขแผนที่
หรือเนื้อที่ให้แก่ผู้ขอ โดยไม่ต้องมีการรับรองแนวเขต ตามมาตรา ๖๙ ทวิ แห่งประมวลกฎหมายที่ดิน ซึ่งแก้ไขเพิ่มเติมโดย
พระราชบัญญัติแก้ไขเพิ่มเติมประมวลกฎหมายที่ดิน (ฉบับที่ ๔) พ.ศ. ๒๕๒๘

ขอแสดงความนับถือ

(นายภัทรารุช ฤทธิเจริญ)

นายช่างรังวัดชำนาญงาน ปฏิบัติราชการแทน
เจ้าพนักงานที่ดินจังหวัดสระแก้ว

ฝ่ายรังวัด โทร. ๐๓๗-๒๔-๒๖๕๘

นายช่างรังวัด สิบโทธีระนันท์ วิริยะฉัตรตระกูล โทร. ๐๙-๒๑๖๒-๕๘๑๘

(ลำดับรับเรื่อง.....๓๐๐๗.....วันที่.....๒๘ ธันวาคม ๒๕๖๖.....ร.ว. ๑๒.....๒๘๐/๒๕๖๗.....)

ระวาง..... 5336 | 2028 มาตราส่วน..... ๑/๔๐๐๐
 ประเภทการรังวัด..... สอบเขตโฉนดที่ดิน ราย..... นายสายชล อ่อนสา
 ตำบล..... อำเภอ..... จังหวัด..... สระแก้ว
 ผู้รังวัด..... สิบโทธีระนันท์ วิริยะฉัตรตระกูล นายช่างรังวัดชำนาญงาน รังวัดวันที่..... ๑๘ / มีนาคม / ๒๕๖๗
 28/12/2566-3007
 ร.ว.12: 280/2567 รังวัดโดยวิธีแผนที่ชั้น 1 (RTK GNSS NETWORK)



ผลการรังวัดได้รูปแผนที่หรือเนื้อที่แตกต่างจากเดิม

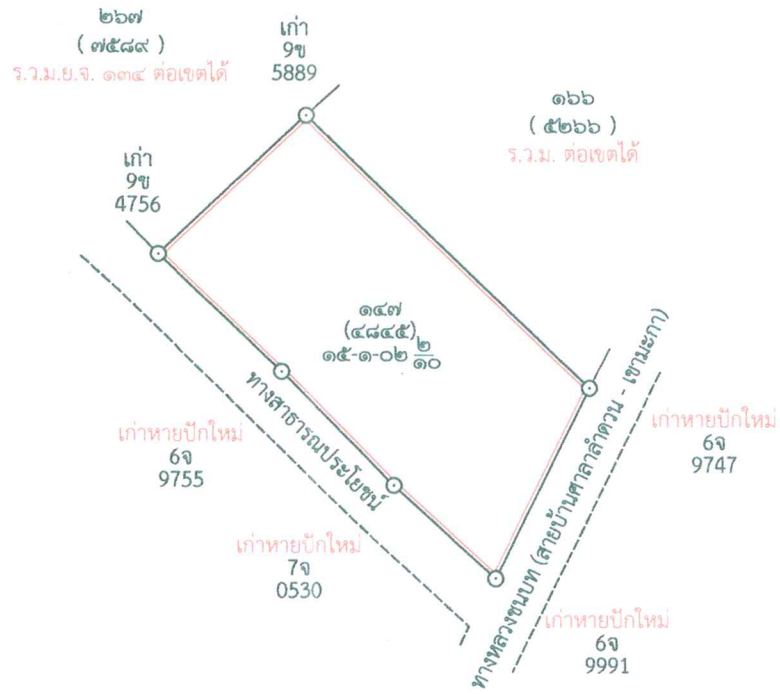

ธีระนันท์

สายชล อ่อนสา

ถ้าเป็นรูปแผนที่แบ่งแยก แม้สามารถจะให้ผู้แบ่งแยก และผู้รับแยกรับรองรูปแผนที่ได้ ก็ให้ลงชื่อรับรองไว้เสียด้วย วันที่.....เดือน.....พ.ศ.
 ข้าพเจ้าขอรับรองว่าได้ตรวจรูปแผนที่นี้แล้วเห็นว่า ตามที่เจ้าพนักงานได้ทำการรังวัดมานั้น ถูกต้อง ตรงกับความประสงค์ของข้าพเจ้าทุกประการแล้ว

ผู้จำลอง
 (... สิบโทธีระนันท์ วิริยะฉัตรตระกูล ...)
 วันที่ ๑๘ / ๓ / ๖๗
 ผู้ตรวจ
 (... นายบุญฤทธิ์ นวลผ่อง ...)
 วันที่//