



ประกาศสำนักงานที่ดินจังหวัดอุดรธานี สาขาเพ็ญ  
ขอจดทะเบียนออกโฉนดที่ดิน

หนังสือสำคัญที่จะแจกคือ	ขอจดทะเบียนออกโฉนดที่ดิน	
( ๑ ) ที่ดินหมู่ที่ -	ตำบล สุมเส้า	อำเภอ เพ็ญ
( ๒ ) ที่ดินหมู่ที่	ตำบล	อำเภอ
( ๓ ) ที่ดินหมู่ที่	ตำบล	อำเภอ
( ๔ ) ที่ดินหมู่ที่	ตำบล	อำเภอ
( ๕ ) ที่ดินหมู่ที่	ตำบล	อำเภอ

จังหวัด อุดรธานี

ด้วยพนักงานเจ้าหน้าที่ได้ทำการรังวัดที่ดินเพื่อออกเรื่อง ขอจดทะเบียนออกโฉนดที่ดิน  
ในท้องที่ตำบล อำเภอที่กล่าวข้างต้นเสร็จแล้ว จึงขอประกาศให้ทราบทั่วกัน ถ้าผู้ใดจะคัดค้านประการใดให้ยื่นคำคัดค้านต่อ  
พนักงานเจ้าหน้าที่ภายใน 30 วัน นับแต่วันประกาศนี้เป็นต้นไป

ประกาศ ณ วันที่ 21 เดือน มีนาคม พ.ศ. 2567

ลงชื่อ

( นายสมคิด หงษาคำ )

นักวิชาการที่ดินชำนาญการ  
ประทับตราประจำตำแหน่ง

รายละเอียดแปลงที่ดินที่ขอกออกโฉนดที่ดินปรากฏตามรูปแผนที่แนบท้ายประกาศฯ นี้

หนังสือสำคัญที่จะแจกคือ โฉนดที่ดิน ราย นางสาวจินตนา ไจธรรม ออกเป็นโฉนดที่ดินหน้าสำรวจ 8390  
เลขที่ดิน 214 ต. สุมเส้า อ.เพ็ญ จ.อุดรธานี เนื้อที่ 0-0-20 ไร่  
ตามหลักฐานเดิมคือหนังสือรับรองการทำประโยชน์ (น.ส.3 ก.) เลขที่ 579 ต. สุมเส้า อ. เพ็ญ จังหวัดอุดรธานี  
จำนวน 1 แปลง ตำบลสุมเส้า อำเภอเพ็ญ จังหวัดอุดรธานี เนื้อที่ 0-0-22.0 ไร่

หมายเหตุ : เมื่อประกาศครบกำหนด 30 วัน ไม่มีผู้โต้แย้งคัดค้าน และพนักงานเจ้าหน้าที่ได้ตรวจสอบแล้ว  
ว่าถูกต้องครบถ้วนตามขั้นตอน วิธีการของระเบียบและกฎหมายก็จะดำเนินการออกโฉนดที่ดิน  
ให้แก่ผู้ขอต่อไป

ประเภทการรังวัด.....ออกโฉนดที่ดิน..... ผู้ขอ.....นางสาวจินตนา ใจธรรม.....  
ตำแหน่งที่ดิน ระวัง.....5544 ๥ 8644-6..... เลขที่ดิน.....๒๑๔.....  
ตำบล.....สุ่มเส้า.....อำเภอ.....เพ็ญ..... จังหวัด.....อุดรธานี.....

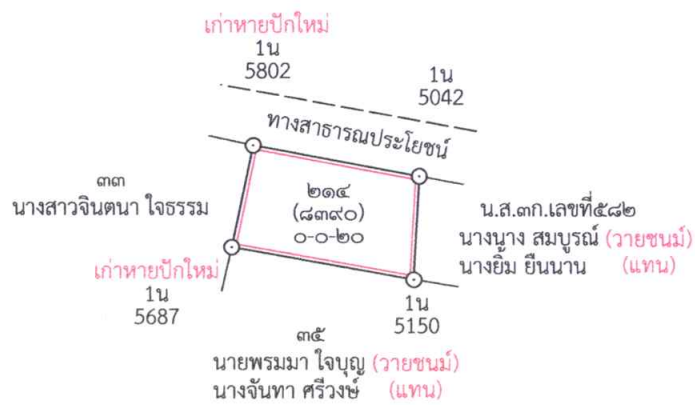

อุดรธานี  
5544 II 8644-6(1:1000)



แผนที่รูปถ่ายทางอากาศนี้ได้จัดทำขึ้นในปี พ.ศ.๒๕๔๕