



ประกาศสำนักงานที่ดินจังหวัดพระนครศรีอยุธยา สาขาเสนา
เรื่อง แจกโฉนดที่ดิน

หนังสือสำคัญ _____ ที่จะแจกคือ _____ โฉนดที่ดิน _____

(๑) ที่ดินหมู่ที่ _____ ๔ ตำบล _____ ท้องน้ำใหญ่ อำเภอผักไห่ _____

(๒) ที่ดินหมู่ที่ _____ ตำบล _____ อำเภอ _____

(๓) ที่ดินหมู่ที่ _____ ตำบล _____ อำเภอ _____

(๔) ที่ดินหมู่ที่ _____ ตำบล _____ อำเภอ _____

(๕) ที่ดินหมู่ที่ _____ ตำบล _____ อำเภอ _____

จังหวัด _____ พระนครศรีอยุธยา _____

ด้วยพนักงานเจ้าหน้าที่ได้ทำการรังวัดที่ดินเพื่อออก _____ โฉนดที่ดิน _____ ในท้องที่ตำบลอำเภอที่กล่าวข้างต้นเสร็จแล้ว จึงขอประกาศให้ทราบทั่วกัน ถ้าผู้ใดจะคัดค้านประการใด ให้ยื่นคำคัดค้านต่อพนักงานเจ้าหน้าที่ภายใน ๓๐ วัน นับแต่วันประกาศนี้เป็นคนไป

ประกาศ ณ วันที่ _____



ลงชื่อ _____
(นายสถิตย์ สุขสาคร)
เจ้าพนักงานที่ดิน
ประทับตราประจำตำแหน่ง

หนังสือสำคัญสำหรับที่ดิน _____ ที่จะแจกคือ โฉนดที่ดิน ราย นายรุ่งโรจน์ บุตรฤทธิ์ _____

หลักฐานเดิม น.ส. ๓ เลขที่ ๔๑ หมู่ที่ ๔ ตำบลหนองน้ำใหญ่ อำเภอผักไห่ จังหวัดพระนครศรีอยุธยา
เนื้อที่ ๐ - ๐ - ๔๒.๕ ไร่

ออกโฉนดที่ดิน ระวาง 5037 / 4298-09 โฉนดที่ดินเลขที่ ๒๕๐๑๘ เลขที่ดิน ๒๒๕ หน้าสำรวจ ๒๑๖๔
ตำบลหนองน้ำใหญ่ อำเภอผักไห่ จังหวัดพระนครศรีอยุธยา เนื้อที่ ๐-๐-๔๑.๘ ไร่

รายละเอียดแปลงที่ดินที่ขอออกโฉนดที่ดินปรากฏตามรูปแผนที่แนบท้ายประกาศฯ นี้

หมายเหตุ : เมื่อประกาศครบกำหนด ๓๐ วัน ไม่มีผู้ได้แย้งคัดค้าน และพนักงานเจ้าหน้าที่ได้ตรวจสอบแล้วว่าถูกต้อง ครบถ้วนตามขั้นตอน วิธีการของระเบียบและกฎหมายก็จะดำเนินการออกโฉนดที่ดินให้แก่ผู้ขอต่อไป

ประเภทการรังวัด.....ออกโฉนดที่ดิน..... ผู้ขอ.....นายรุ่งโรจน์ นตรดทธี.....
ตำแหน่งที่ดิน ระบุว่า.....5037.1.4298-9..... เลขที่ดิน ๒๒๕.....
ตำบล.....หนองน้ำใหญ่..... อำเภอ.....ผักไห่..... จังหวัด.....พระนครศรีอยุธยา.....

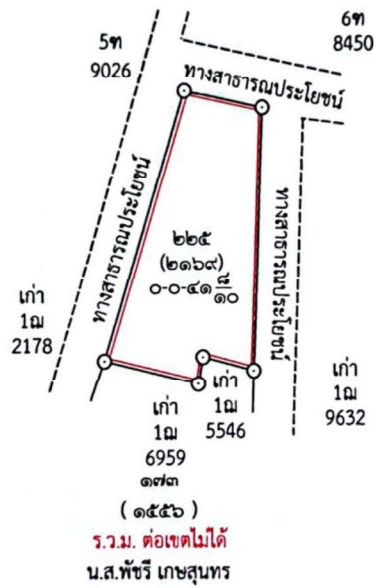

กรมที่ดิน

พิมพ์เมื่อวันที่ ๒๔/๑๑/๒๕๖๘ เวลา ๑๔.๒๔ น.



จังหวัด พระนครศรีอยุธยา

ระวาง 5037 | 4298-9(1/1000)

แผนที่รูปถ่ายทางอากาศนี้ได้จัดทำขึ้นในปี พ.ศ.2545

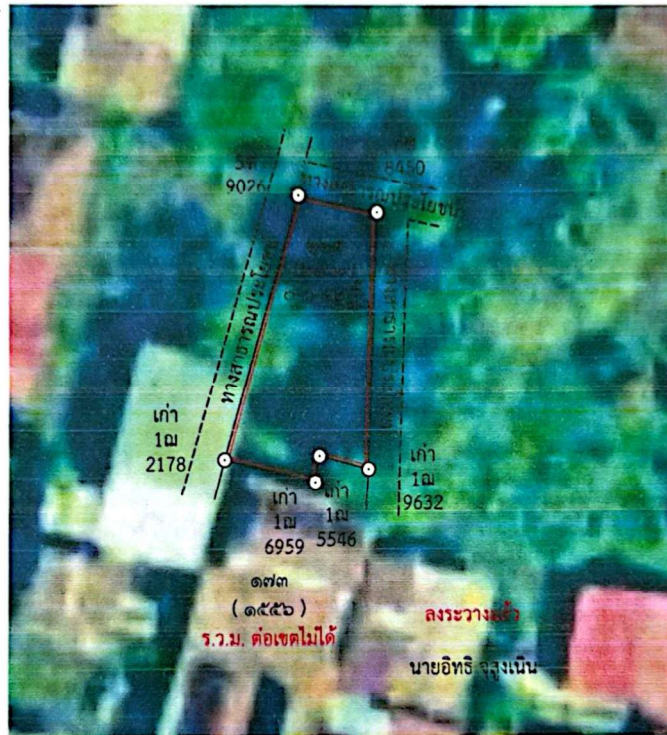

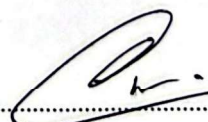
.....ผู้จำลองแผนที่
(นายอิทธิ จุสงเนิน)