



ประกาศสำนักงานที่ดินจังหวัดพระนครศรีอยุธยา สาขาเสนา  
เรื่อง แจกโฉนดที่ดิน

หนังสือสำคัญ \_\_\_\_\_ ที่จะแจกคือ \_\_\_\_\_ โฉนดที่ดิน \_\_\_\_\_  
(๑) ที่ดินหมู่ที่ \_\_\_\_\_ ๖ \_\_\_\_\_ ตำบล \_\_\_\_\_ พระยาบันลือ \_\_\_\_\_ อำเภอ \_\_\_\_\_ สลาดบัวหลวง \_\_\_\_\_  
(๒) ที่ดินหมู่ที่ \_\_\_\_\_ ตำบล \_\_\_\_\_ อำเภอ \_\_\_\_\_  
(๓) ที่ดินหมู่ที่ \_\_\_\_\_ ตำบล \_\_\_\_\_ อำเภอ \_\_\_\_\_  
(๔) ที่ดินหมู่ที่ \_\_\_\_\_ ตำบล \_\_\_\_\_ อำเภอ \_\_\_\_\_  
(๕) ที่ดินหมู่ที่ \_\_\_\_\_ ตำบล \_\_\_\_\_ อำเภอ \_\_\_\_\_  
จังหวัด \_\_\_\_\_ พระนครศรีอยุธยา \_\_\_\_\_

ด้วยพนักงานเจ้าหน้าที่ได้ทำการรังวัดที่ดินเพื่อออก \_\_\_\_\_ โฉนดที่ดิน \_\_\_\_\_  
ในท้องที่ตำบลอำเภอที่กล่าวข้างต้นเสร็จแล้ว จึงขอประกาศให้ทราบทั่วกัน ผู้ใดจะคัดค้านประการใด  
ให้ยื่นคำคัดค้านต่อพนักงานเจ้าหน้าที่ภายใน ๓๐ วัน นับแต่วันประกาศนี้เป็นต้นไป

ประกาศ ณ วันที่ \_\_\_\_\_ เดือน \_\_\_\_\_ พ.ศ. \_\_\_\_\_

ลงชื่อ \_\_\_\_\_  
(นายสมยศ สุขสาทร)  
เจ้าพนักงานที่ดิน  
ประทับตราประจำตำแหน่ง

หนังสือสำคัญสำหรับที่ดิน \_\_\_\_\_ ที่จะแจกคือ โฉนดที่ดิน ราย นางสาวอรภัก สุวรรณภักดี

หลักฐานเดิม ไม่มีหลักฐาน (มิได้แจ้งการครอบครอง)

ออกโฉนดที่ดิน ระวัง 5037 || 5266 เลขที่ดิน ๖๒๐ หน้าสำรวจ ๓๑๖๖  
ตำบลพระยาบันลือ อำเภอสลาดบัวหลวง จังหวัดพระนครศรีอยุธยา เนื้อที่ ๐ - ๓ - ๕๓.๐ ไร่

รายละเอียดแปลงที่ดินที่ขอกออกโฉนดที่ดินปรากฏตามรูปแผนที่แนบท้ายประกาศฯ นี้

หมายเหตุ: เมื่อประกาศครบกำหนด ๓๐ วัน ไม่มีผู้โต้แย้งคัดค้าน และพนักงานเจ้าหน้าที่ได้ตรวจสอบแล้วว่าถูกต้อง  
ครบถ้วนตามขั้นตอน วิธีการของระเบียบและกฎหมายก็จะดำเนินการออกโฉนดที่ดินให้แก่ผู้ขอต่อไป

ประเภทการรังวัด... ออกโฉนดที่ดิน..... ผู้ขอ..... นางสาวกรรณิด์ สวรรณภักดิ์.....  
 ตำแหน่งที่ดิน ระบุว่า..... 5037.11.5266..... เลขที่ดิน..... ๖๒๑.....  
 ตำบล..... พระยว้านลิ้อ..... อำเภอ..... ลวดน้ำหลวง..... จังหวัด..... พระนครศรีอยุธยา.....

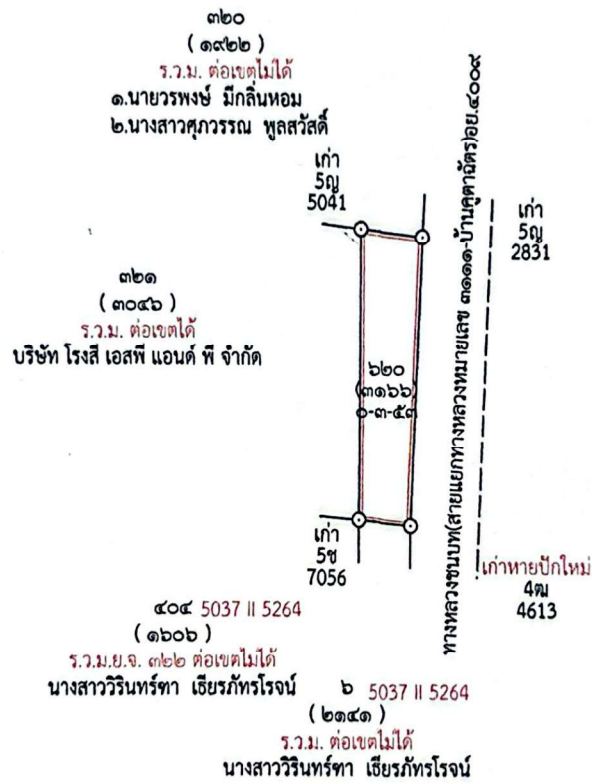

นายธนุคังปี ปิ่นแก้ว

อยุธยา  
ระวาง 5037 II 5266

รูปแผนที่มาตราส่วน ๑:๒๐๐๐



แผนที่รูปถ่ายทางอากาศนี้ได้จัดทำขึ้นใน พ.ศ.๒๕๖๗

  
.....ผู้จำลองแผนที่  
(นายธวัชศิลป์ ปิ่นแก้ว)

อยุธยา  
ระวาง 5037 II

รูปแผนที่มาตราส่วน ๑:๕๐๐๐๐

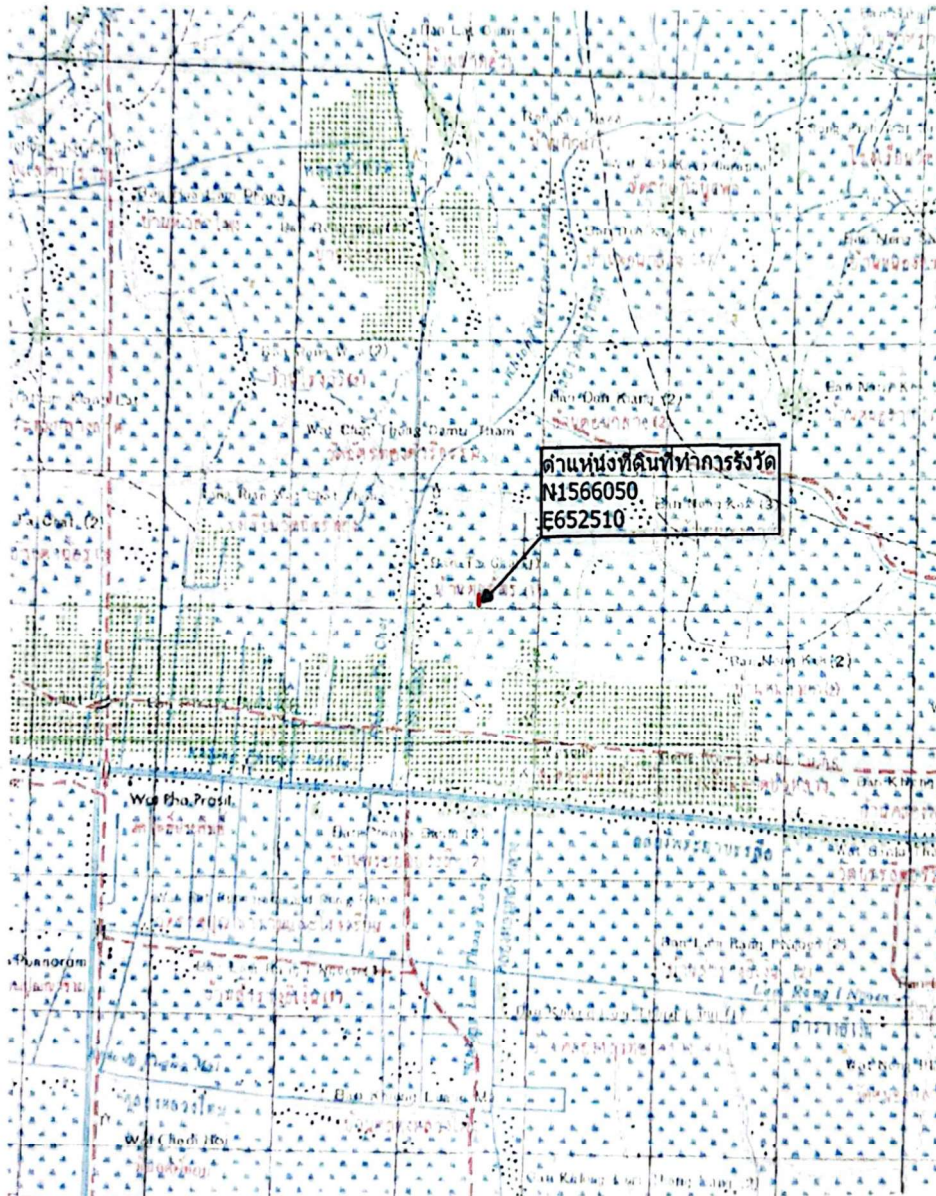

  
.....ผู้จำลองแผนที่  
(นายชยุตศิลป์ ปิ่นแก้ว)