



ประกาศสำนักงานที่ดินจังหวัดบุรีรัมย์ สาขาลำปลายมาศ  
แจกโฉนดที่ดิน ราย นายเลา พวงมาลัย

| หนังสือสำคัญที่จะแจกคือ | โฉนดที่ดิน              |
|-------------------------|-------------------------|
| ( ๑ ) ที่ดินหมู่ที่ 2   | ตำบล โคกสนวน อำเภอ ชำนิ |
| ( ๒ ) ที่ดินหมู่ที่     | ตำบล อำเภอ              |
| ( ๓ ) ที่ดินหมู่ที่     | ตำบล อำเภอ              |
| ( ๔ ) ที่ดินหมู่ที่     | ตำบล อำเภอ              |
| ( ๕ ) ที่ดินหมู่ที่     | ตำบล อำเภอ              |

จังหวัด บุรีรัมย์

ด้วยพนักงานเจ้าหน้าที่ได้ทำการรังวัดที่ดินเพื่อออกเรื่อง โฉนดที่ดิน  
ในท้องที่ตำบล อำเภอที่กล่าวข้างต้นเสร็จแล้ว จึงขอประกาศให้ทราบทั่วกัน ถ้าผู้ใดจะคัดค้านประการใดให้ยื่นคำคัดค้านต่อ  
พนักงานเจ้าหน้าที่ภายใน 30 วัน นับแต่วันประกาศนี้เป็นต้นไป

ประกาศ ณ วันที่ 10 เดือน เมษายน พ.ศ. 2569

ลงชื่อ

(นายเลา พวงมาลัย)  
นักวิชาการที่ดินชำนาญการพิเศษ (ปฏิบัติราชการแทน)  
เจ้าพนักงานที่ดินจังหวัดบุรีรัมย์ สาขาลำปลายมาศ

ประทับตราประจำตำแหน่ง

รายละเอียดแปลงที่ดินที่ขออนุญาตที่ดินปรากฏตามรูปแผนที่แนบท้ายประกาศฯ นี้

หนังสือสำคัญที่จะแจกคือ โฉนดที่ดิน ราย นายเลา พวงมาลัย  
ตามหลักฐานเดิมคือคือ หนังสือรับรองการทำประโยชน์ (น.ส.3) เลขที่ 862 หมู่ที่ 1 ตำบลหนองปล่อง  
อำเภอชำนิ จังหวัดบุรีรัมย์ เนื้อที่ 2-0-80.0 ไร่ ออกเป็นโฉนดที่ดิน เลขที่ดิน 295 หน้าสำรวจ 2335  
ตำบลโคกสนวน อำเภอชำนิ จังหวัดบุรีรัมย์ เนื้อที่ 1-3-56.6 ไร่

หมายเหตุ : เมื่อประกาศครบกำหนด 30 วัน ไม่มีผู้โต้แย้งคัดค้าน และพนักงานเจ้าหน้าที่ได้ตรวจสอบแล้ว  
ว่าถูกต้องครบถ้วนตามขั้นตอน วิธีการของระเบียบและกฎหมายก็จะดำเนินการออกโฉนดที่ดิน  
ให้แก่ผู้ขอต่อไป

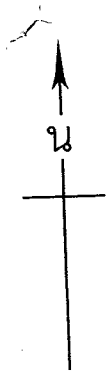

ประเภทการรังวัด..... ออกโฉนดที่ดิน..... ผู้ขอ..... นายเลา พวงมาลัย.....  
ตำแหน่งที่ดิน ระวาง..... 5538.17032..... เลขที่ดิน..... ๒๙๕.....  
ตำบล..... โคกสนวน..... อำเภอ..... ชำนิ..... จังหวัด..... บุรีรัมย์.....

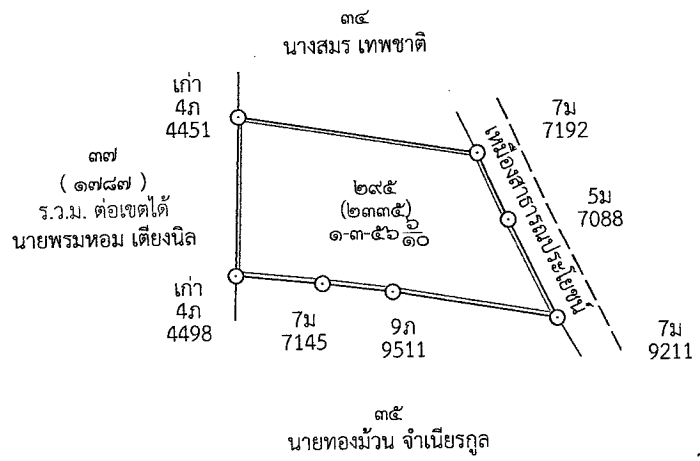

5538 I 7032

จ.บุรีรัมย์

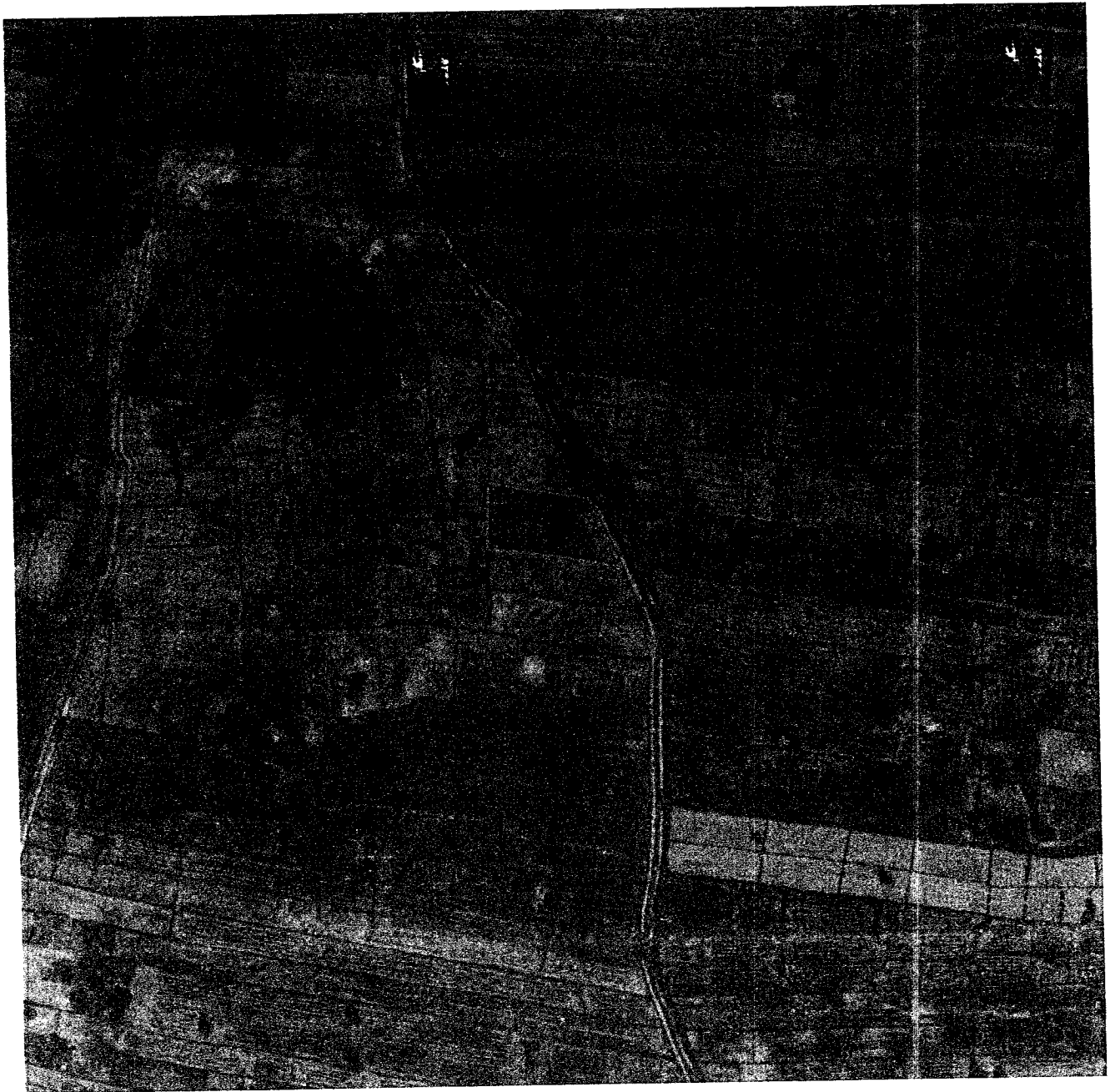

รูปแผนที่ภาพถ่ายทางอากาศปี พ.ศ.๒๕๕๗