



ประกาศสำนักงานที่ดินจังหวัดบุรีรัมย์ สาขาลำปลายมาศ  
แจกโฉนดที่ดิน ราย นางสาวรุ่ง แสงจันทร์ดี และผู้ถือสิทธิครอบครองร่วม

หนังสือสำคัญที่จะแจกคือ ..... โฉนดที่ดิน .....

- |       |                     |             |                 |
|-------|---------------------|-------------|-----------------|
| ( ๑ ) | ที่ดินหมู่ที่ 12    | ตำบล หนองคู | อำเภอ ลำปลายมาศ |
| ( ๒ ) | ที่ดินหมู่ที่ ..... | ตำบล .....  | อำเภอ .....     |
| ( ๓ ) | ที่ดินหมู่ที่ ..... | ตำบล .....  | อำเภอ .....     |
| ( ๔ ) | ที่ดินหมู่ที่ ..... | ตำบล .....  | อำเภอ .....     |
| ( ๕ ) | ที่ดินหมู่ที่ ..... | ตำบล .....  | อำเภอ .....     |

จังหวัด บุรีรัมย์ .....

ด้วยพนักงานเจ้าหน้าที่ได้ทำการรังวัดที่ดินเพื่อออกเรื่อง ..... โฉนดที่ดิน .....  
ในท้องที่ตำบล อำเภอที่กล่าวข้างต้นเสร็จแล้ว จึงขอประกาศให้ทราบทั่วกัน ถ้าผู้ใดจะคัดค้านประการใดให้ยื่นคำคัดค้านต่อ  
พนักงานเจ้าหน้าที่ภายใน 30 วัน นับแต่วันประกาศนี้เป็นต้นไป

ประกาศ ณ วันที่ 21 เดือน เมษายน พ.ศ. 2569

ลงชื่อ (นายสันติ สิงห์ธนาภักย์)  
นักวิชาการพิเศษปฏิบัติการพิเศษ ปฏิบัติราชการแทน  
เจ้าพนักงาน (.....) สาขาลำปลายมาศ )  
ประทับตราประจำตำแหน่ง

รายละเอียดแปลงที่ดินที่ขออนุญาตโฉนดที่ดินปรากฏตามรูปแผนที่แนบท้ายประกาศฯ นี้

หนังสือสำคัญที่จะแจกคือ โฉนดที่ดิน ราย นางสาวรุ่ง แสงจันทร์ดี และผู้ถือสิทธิครอบครองร่วม  
ตามหลักฐานเดิมคือคือ หนังสือรับรองการทำประโยชน์ (น.ส.3) เลขที่ 279 หมู่ที่ 10 (5) ตำบลหนองคู  
(ลำปลายมาศ) อำเภอลำปลายมาศ จังหวัดบุรีรัมย์ เนื้อที่ 27-2-53.0 ไร่ ออกเป็นโฉนดที่ดิน เลขที่ดิน 240  
หน้าสำรวจ 5302 ตำบลหนองคู อำเภอลำปลายมาศ จังหวัดบุรีรัมย์ เนื้อที่ 30-3-01.4 ไร่

หมายเหตุ : เมื่อประกาศครบกำหนด 30 วัน ไม่มีผู้โต้แย้งคัดค้าน และพนักงานเจ้าหน้าที่ได้ตรวจสอบแล้ว  
ว่าถูกต้องครบถ้วนตามขั้นตอน วิธีการของระเบียบและกฎหมายก็จะดำเนินการออกโฉนดที่ดิน  
ให้แก่ผู้ขอต่อไป

ประเภทการรังวัด.....ออกเอนด์ที่ดิน..... ผู้ขอ.....๑.นางสาวรุ่ง...แสงจันทร์ดี...๒.นางบุญพริ้ง ทาดไฮส  
 ตำแหน่งที่ดิน ระบาย.....5538 I.7058.5539 II.7060..... เลขที่ดิน.....๒๔๐.....  
 ตำบล.....หนองคู.....อำเภอ.....ลำปลายมาศ.....จังหวัด.....บุรีรัมย์.....



๖  
นางนิตยา หลิววิรัช

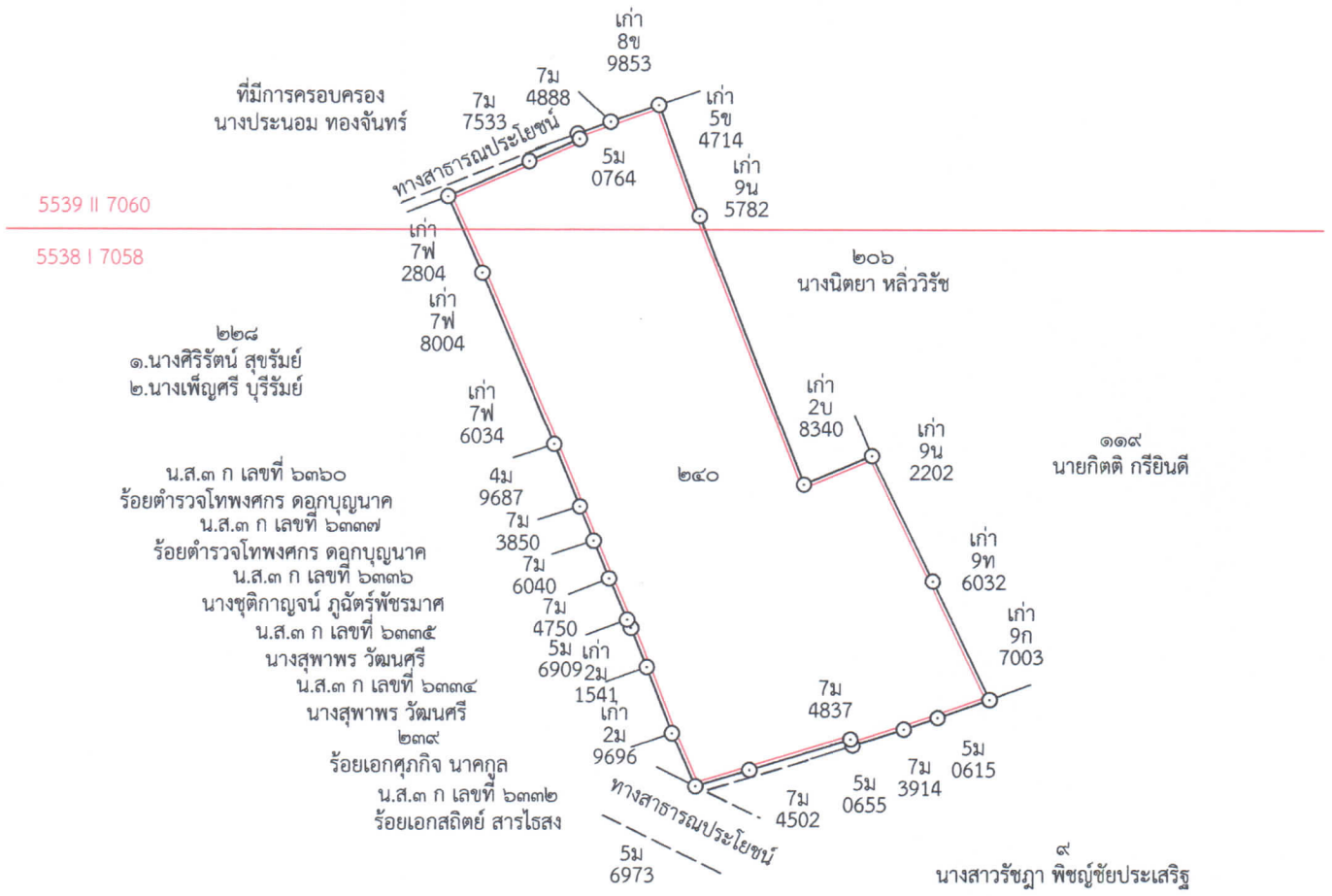

# บุรีรัมย์

ระวาง 5538 I 7058 , 5539 II 7060



แผนที่รูปถ่ายทางอากาศนี้ได้จัดทำขึ้นในปี พ.ศ.2557