



ประกาศสำนักงานที่ดินจังหวัดบุรีรัมย์ สาขานางรอง  
ขอจดทะเบียนออกโฉนดที่ดิน

หนังสือสำคัญที่จะแจกคือ

โฉนดที่ดิน

( ๑ )	ที่ดินหมู่ที่ -	ตำบล ทุ่งกระเต็น	อำเภอ หนองกี่
( ๒ )	ที่ดินหมู่ที่	ตำบล	อำเภอ
( ๓ )	ที่ดินหมู่ที่	ตำบล	อำเภอ
( ๔ )	ที่ดินหมู่ที่	ตำบล	อำเภอ
( ๕ )	ที่ดินหมู่ที่	ตำบล	อำเภอ

จังหวัด บุรีรัมย์

ด้วยพนักงานเจ้าหน้าที่ได้ทำการรังวัดที่ดินเพื่อออกเรื่อง

โฉนดที่ดิน

ในท้องที่ตำบล อำเภอที่กล่าวข้างต้นเสร็จแล้ว จึงขอประกาศให้ทราบทั่วกัน ถ้าผู้ใดจะคัดค้านประการใดให้ยื่นคำคัดค้านต่อพนักงานเจ้าหน้าที่ภายใน 30 วัน นับแต่วันประกาศนี้เป็นต้นไป

ประกาศ ณ วันที่

เดือน

๑๒ พ.ค. ๒๕๖๗

พ.ศ.

ลงชื่อ

(นางวรพิชชา นาควัชร)

ประทับตราประจำตำแหน่ง

รายละเอียดแปลงที่ดินที่ขอกออกโฉนดที่ดินปรากฏตามรูปแผนที่แนบท้ายประกาศฯ นี้

หนังสือสำคัญที่จะแจกคือ โฉนดที่ดิน ราย นายนนทสิทธิ์ ศิริมนตรี และผู้ถือกรรมสิทธิ์รวม ตามหลักฐานเดิมคือหนังสือรับรองการทำประโยชน์ (น.ส.3 ก.) จำนวน 1 แปลง เลขที่ 784 ตำบลทุ่งกระเต็น อำเภอหนองกี่ จังหวัดบุรีรัมย์ เนื้อที่ 11-1-69.0 ไร่ ออกโฉนดที่ดิน เลขที่ดิน 174 หน้าสำรวจ 2249 ตำบลทุ่งกระเต็น อำเภอหนองกี่ จังหวัดบุรีรัมย์ เนื้อที่ 11-1-77.4 ไร่

หมายเหตุ : เมื่อประกาศครบกำหนด 30 วัน ไม่มีผู้โต้แย้งคัดค้าน และพนักงานเจ้าหน้าที่ได้ตรวจสอบแล้วว่าถูกต้องครบถ้วนตามขั้นตอน วิธีการของระเบียบและกฎหมายก็จะดำเนินการออกโฉนดที่ดินให้แก่ผู้ขอต่อไป

ประเภทการรังวัด.....ออกโฉนดที่ดิน..... ผู้ขอ.....๑.นายนนทสิทธิ์ ศิริมนตรี.....  
 ตำแหน่งที่ดิน ระบุว่า.....5538.III.4220..... เลขที่ดิน.....๑๗๔.....  
 ตำบล.....ทุ่งกระเต็น.....อำเภอ.....หนองกี่.....จังหวัด.....บุรีรัมย์.....

๒.นางสาวสุนีรัตน์ ศิริมนตรี  
 ๓.นางสาวจิตราวดี ศิริมนตรี



ที่มีการครอบครอง  
 นายคุณยรัตน์ สุริยวัฒน์

ที่มีการครอบครอง  
 ๑.นายนนทสิทธิ์ ศิริมนตรี  
 ๒.นางสาวสุนีรัตน์ ศิริมนตรี  
 ๓.นางสาวจิตราวดี ศิริมนตรี

น.ส.๓ ก เลขที่ ๗๘๓  
 นายคุณยรัตน์ สุริยวัฒน์

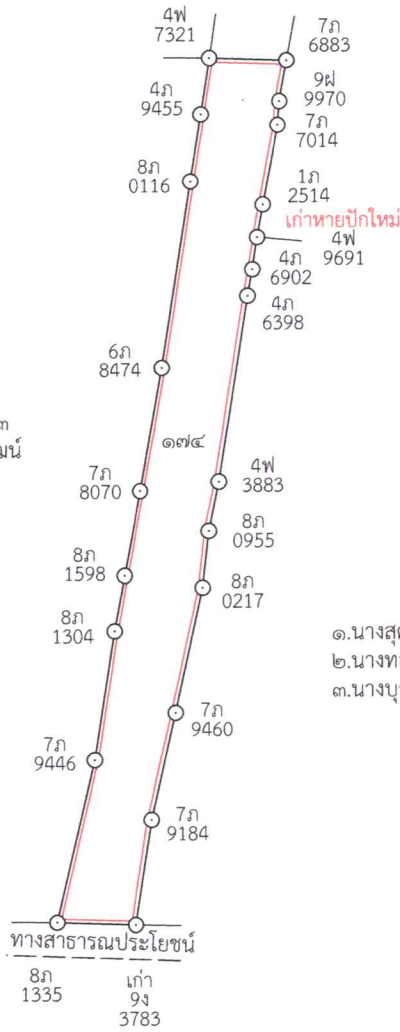

๖  
 ๑.นางสุดตา นิลศักดิ์  
 ๒.นางทองมา ฮาสงเนิน  
 ๓.นางบุญมี ชมภูทัพยา

๘  
 ๑.นางสุดตา นิลศักดิ์  
 ๒.นางทองมา ฮาสงเนิน  
 ๓.นางบุญมี ชมภูทัพยา



# บุรีรัมย์ ระวาง 5538 III 4220

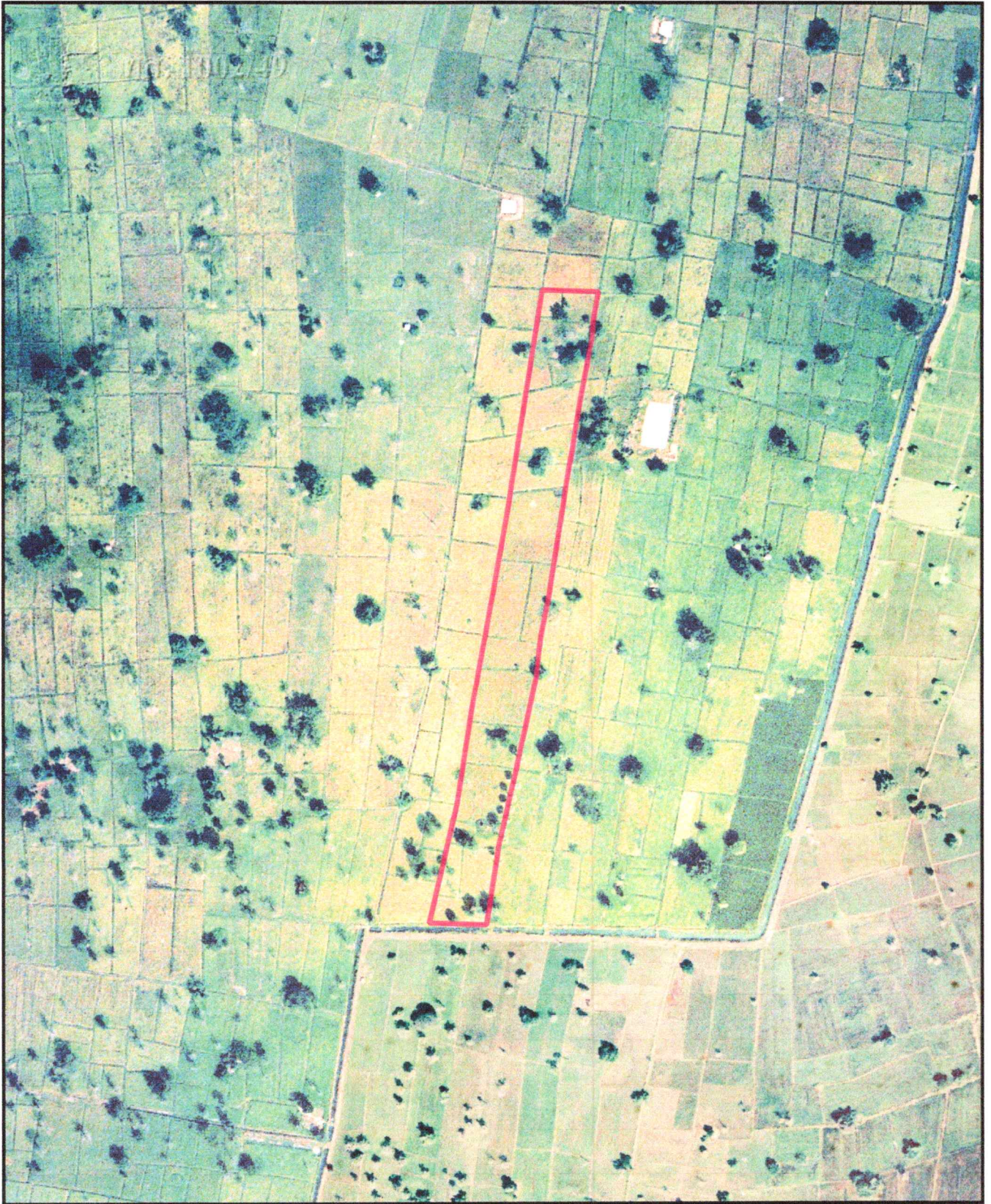

แผนที่ภาพถ่ายทางอากาศ จัดทำเมื่อ พ.ศ. ๒๕๕๗

— เส้นสีชมพูแสดงแนวเขตที่ดิน

แผนที่มาตราส่วน ๑:๔๐๐๐



สำนักงานที่ดินจังหวัดบุรีรัมย์