



ประกาศสำนักงานที่ดินจังหวัดบุรีรัมย์ สาขานางรอง
ขอจดทะเบียนออกโฉนดที่ดิน

| หนังสือสำคัญที่จะแจกคือ | โฉนดที่ดิน | |
|-------------------------|-------------|--------------|
| (๑) ที่ดินหมู่ที่ 6 | ตำบล นางรอง | อำเภอ นางรอง |
| (๒) ที่ดินหมู่ที่ | ตำบล | อำเภอ |
| (๓) ที่ดินหมู่ที่ | ตำบล | อำเภอ |
| (๔) ที่ดินหมู่ที่ | ตำบล | อำเภอ |
| (๕) ที่ดินหมู่ที่ | ตำบล | อำเภอ |

จังหวัด บุรีรัมย์

ด้วยพนักงานเจ้าหน้าที่ได้ทำการรังวัดที่ดินเพื่อออกเรื่อง โฉนดที่ดิน
ในท้องที่ตำบล อำเภอที่กล่าวข้างต้นเสร็จแล้ว จึงขอประกาศให้ทราบทั่วกัน ถ้าผู้ใดจะคัดค้านประการใดให้ยื่นคำคัดค้านต่อ
พนักงานเจ้าหน้าที่ภายใน 30 วัน นับแต่วันประกาศนี้เป็นต้นไป

ประกาศ ณ วันที่ เดือน 2-2 พ.ศ. 2569 พ.ศ.

ลงชื่อ

(น.ยอดิศร สารระเอย)

ประทับตราประจำตำแหน่ง

รายละเอียดแปลงที่ดินที่ขออนุญาตออกโฉนดที่ดินปรากฏตามรูปแผนที่แนบท้ายประกาศฯ นี้

หนังสือสำคัญที่จะแจกคือ โฉนดที่ดิน ราย นางนงลักษณ์ มุตติ
ตามหลักฐานเดิมคือหลักฐานการแจ้งการครอบครองที่ดิน (ส.ค.1) จำนวน 1 แปลง เลขที่ 47 หมู่ 3 (6)
ตำบลถนนหัก(นางรอง) อำเภอนางรอง จังหวัดบุรีรัมย์ เนื้อที่ 0-1-84.0 ไร่ ออกโฉนดที่ดิน เลขที่ดิน 664
หน้าสำรวจ 7318 ตำบลถนนหัก อำเภอนางรอง จังหวัดบุรีรัมย์ เนื้อที่ 0-1-84.0 ไร่

หมายเหตุ : เมื่อประกาศครบกำหนด 30 วัน ไม่มีผู้โต้แย้งคัดค้าน และพนักงานเจ้าหน้าที่ได้ตรวจสอบแล้ว
ว่าถูกต้องครบถ้วนตามขั้นตอน วิธีการของระเบียบและกฎหมายก็จะดำเนินการออกโฉนดที่ดิน
ให้แก่ผู้ขอต่อไป

ประเภทการรังวัด.....ออกโฉนดที่ดิน..... ผู้ขอ.....นางนงลักษณ์ มนต์ดี.....
ตำแหน่งที่ดิน ระวัง.....5538.11.6616..... เลขที่ดิน.....๖๖๔.....
ตำบล.....ถนนหัก.....อำเภอ.....นางรอง.....จังหวัด.....บุรีรัมย์.....



น.ส.ทก เลขที่ ๕๖๒๓
นางสาวพิมพ์พร นิมสุวรรณ

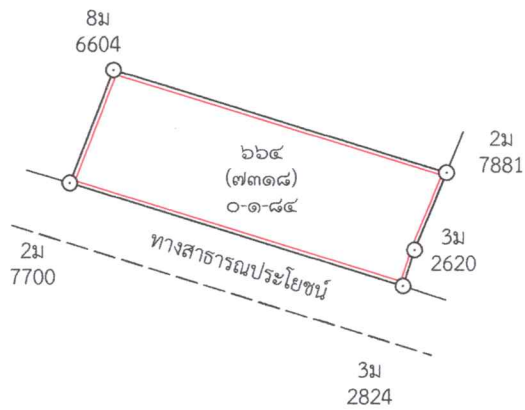

๑๑๓
นายสุต นาคพงษ์



บุรีรัมย์ ระวาง 5538 II 6616

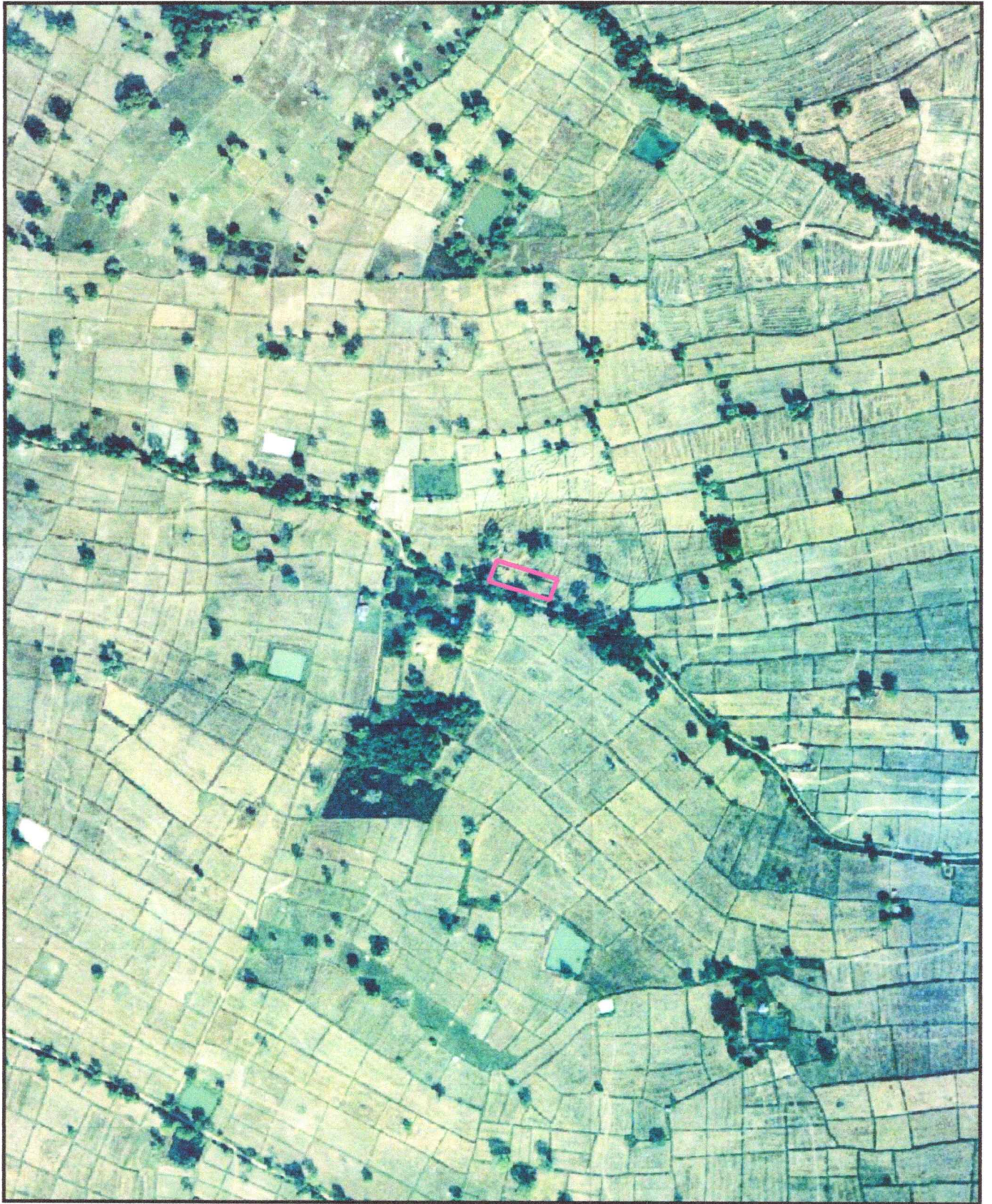

ภาพถ่ายดาวเทียมโครงการกระทรวงเกษตรและสหกรณ์ พ.ศ. ๒๕๔๕ - ๒๕๔๖

— สีชมพู แสดงแนวเขตที่ดิน

แผนที่มาตราส่วน 1:4,000

ลงชื่อ.....ผู้จัดทำแผนที่

(นางสาวอุไรวรรณ ปองนาน)
นายช่างรังวัดชำนาญงาน



สำนักงานที่ดินจังหวัดบุรีรัมย์