



ประกาศสำนักงานที่ดินจังหวัดบุรีรัมย์ สาขาสตึก
ออกโฉนดที่ดิน

| หนังสือสำคัญที่จะแจกคือ | โฉนดที่ดิน |
|-------------------------|---------------------------|
| (๑) ที่ดินหมู่ที่ 4 | ตำบล เมืองแก อำเภอ สตึก ✓ |
| (๒) ที่ดินหมู่ที่ | ตำบล อำเภอ |
| (๓) ที่ดินหมู่ที่ | ตำบล อำเภอ |
| (๔) ที่ดินหมู่ที่ | ตำบล อำเภอ |
| (๕) ที่ดินหมู่ที่ | ตำบล อำเภอ |

จังหวัด บุรีรัมย์

ด้วยพนักงานเจ้าหน้าที่ได้ทำการรังวัดที่ดินเพื่อออกเรื่อง โฉนดที่ดิน
ในท้องที่ตำบล อำเภอที่กล่าวข้างต้นเสร็จแล้ว จึงขอประกาศให้ทราบทั่วกัน ถ้าผู้ใดจะคัดค้านประการใดให้ยื่นคำคัดค้านต่อ
พนักงานเจ้าหน้าที่ภายใน 30 วัน นับแต่วันประกาศนี้เป็นต้นไป

ประกาศ ณ วันที่ 12 เดือน พฤษภาคม พ.ศ. 2569

ลงชื่อ



นางกรรณิการ์ รติยานุกูล
เจ้าพนักงานที่ดิน
ประพันธ์ตรวจประจำตำแหน่ง

รายละเอียดแปลงที่ดินที่ขออออกโฉนดที่ดินปรากฏตามรูปแผนที่แนบท้ายประกาศฯ นี้

หนังสือสำคัญที่จะแจกคือโฉนดที่ดิน รายนางสมัน เย้รัมย์ ✓
ตามหลักฐานเดิมคือคือ หนังสือรับรองการทำประโยชน์ (น.ส.๓ ก.) จำนวน 1 แปลง เลขที่ 4113 ✓
ตำบลเมืองแก อำเภอสตึก จังหวัดบุรีรัมย์ เนื้อที่ 0-2-2.0 ไร่ ✓
ออกเป็นโฉนดที่ดิน เลขที่ดิน 106 หน้าสำรวจ 7974 ตำบลเมืองแก อำเภอสตึก ✓
จังหวัดบุรีรัมย์ เนื้อที่ 0-2-7.2 ไร่ ✓

หมายเหตุ : เมื่อประกาศครบกำหนด 30 วัน ไม่มีผู้โต้แย้งคัดค้าน และพนักงานเจ้าหน้าที่ได้ตรวจสอบแล้ว
ว่าถูกต้องครบถ้วนตามขั้นตอน วิธีการของระเบียบและกฎหมายก็จะดำเนินการออกโฉนดที่ดิน
ให้แก่ผู้ขอต่อไป

แผนที่ประกอบการพิจารณาการออกโฉนดที่ดิน ราย นางสมัน เย่รัมย์
หลักฐานเดิม น.ส. ๓ ก เลขที่ ๔๑๑๓ ตำบลเมืองแก อำเภอสตึก จังหวัดบุรีรัมย์



ภาพถ่ายทางอากาศ โครงการกระทรวงเกษตรและสหกรณ์ พ.ศ. 2545 - 2546

มาตราส่วน 1:1,000

INDIAN 1975 / UTM Zone 48 N

0 50 100 150 200 m

ลงชื่อ ผู้จัดทำแผนที่

(นายธนกร ขอเชิญกลาง)

ตำแหน่ง นายช่างรังวัดปฏิบัติงาน



สำนักงานที่ดินจังหวัดบุรีรัมย์
สาขาสตึก

ประเภทการรังวัด.....ออกโฉนดที่ดิน..... ผู้ขอ.....นางสนัน เยี่ยมรัมย์.....
ตำแหน่งที่ดิน ระวัง.....5639 II.1880-1..... เลขที่ดิน.....๑๐๖.....
ตำบล.....เมืองแก.....อำเภอ.....สตึก.....จังหวัด.....บุรีรัมย์.....

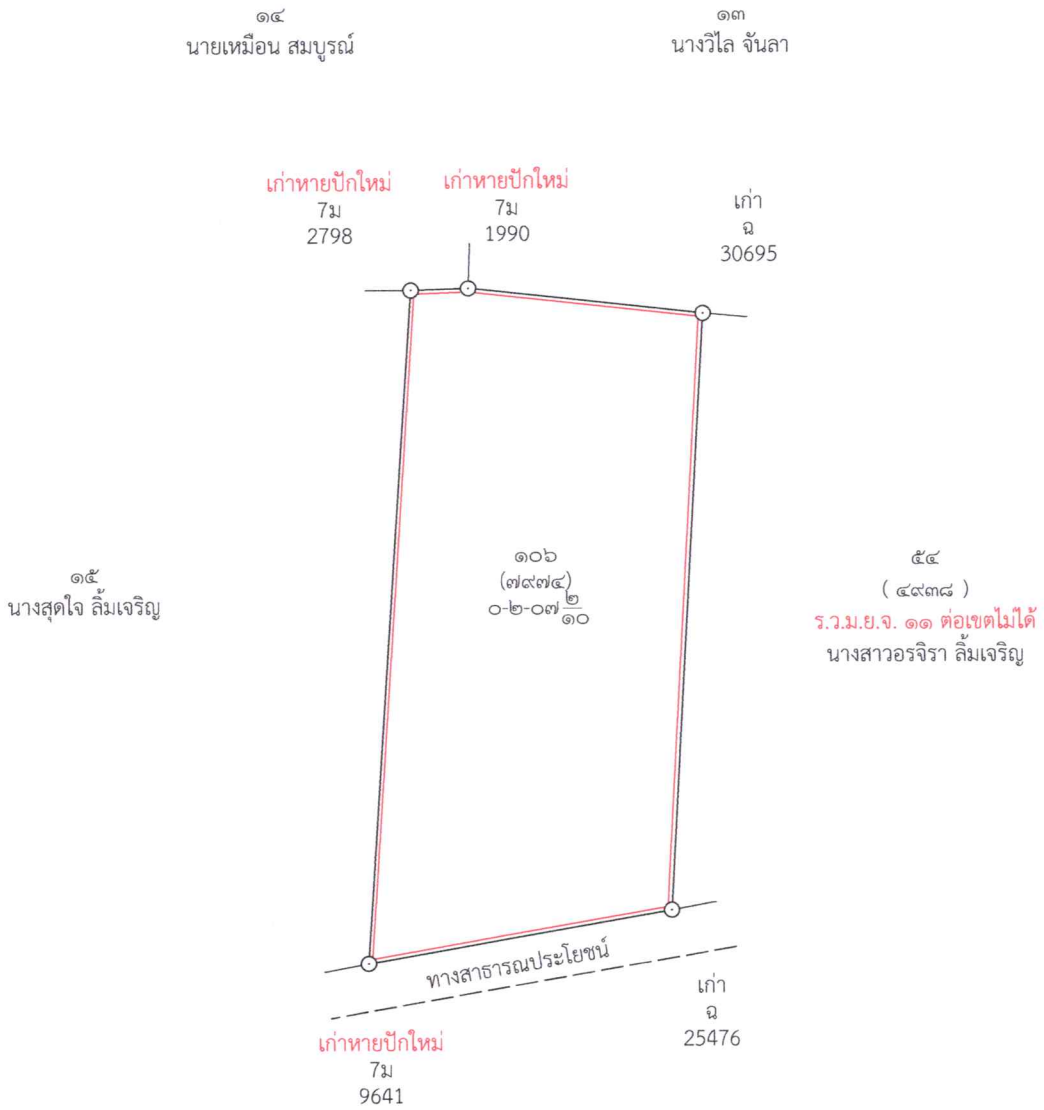

จัดทำโดย

Signature

นายธนากร ขอเชิญกลาง