



ประกาศสำนักงานที่ดินจังหวัดเชียงใหม่ สาขาจอมทอง
แจกโฉนดที่ดิน ราย นายใจมา อินธิสอน

หนังสือสำคัญที่จะแจกคือ	แจกโฉนดที่ดิน	
(๑) ที่ดินหมู่ที่ 14	ตำบล ขวงเปา	อำเภอ จอมทอง
(๒) ที่ดินหมู่ที่	ตำบล	อำเภอ
(๓) ที่ดินหมู่ที่	ตำบล	อำเภอ
(๔) ที่ดินหมู่ที่	ตำบล	อำเภอ
(๕) ที่ดินหมู่ที่	ตำบล	อำเภอ

จังหวัด เชียงใหม่

ด้วยพนักงานเจ้าหน้าที่ได้ทำการรังวัดที่ดินเพื่อออกเรื่อง แจกโฉนดที่ดิน
ในท้องที่ตำบล อำเภอที่กล่าวข้างต้นเสร็จแล้ว จึงขอประกาศให้ทราบทั่วกัน ถ้าผู้ใดจะคัดค้านประการใดให้ยื่นคำคัดค้านต่อ
พนักงานเจ้าหน้าที่ภายใน 30 วัน นับแต่วันประกาศนี้เป็นต้นไป

ประกาศ ณ วันที่ 1 เดือน พฤษภาคม พ.ศ. 2569

ลงชื่อ

(นางสาวณรชน แสสนสมชัย)
พนักงานเจ้าหน้าที่
ประทับตราประจำตำแหน่ง

รายละเอียดแปลงที่ดินที่ขออนุญาตที่ดินปรากฏตามรูปแผนที่แนบท้ายประกาศฯ นี้

หนังสือแสดงสิทธิในที่ดินที่จะแจกคือ โฉนดที่ดินรายนายใจมา อินธิสอน
ตามหลักฐานเดิมคือ น.ส.3 เลขที่ 648 ตำบลขวงเปา อำเภอจอมทอง จังหวัดเชียงใหม่
เนื้อที่ 3-0-24.0 ไร่ ออกเป็นโฉนดที่ดิน จำนวน 1 แปลง เลขที่ดิน 1164 หน้าสำรวจ 9009
ตำบลขวงเปา อำเภอจอมทอง จังหวัดเชียงใหม่ เนื้อที่ 3-1-34.5 ไร่

หมายเหตุ : เมื่อประกาศครบกำหนด 30 วัน ไม่มีผู้โต้แย้งคัดค้าน และพนักงานเจ้าหน้าที่ได้ตรวจสอบแล้ว
ว่าถูกต้องครบถ้วนตามขั้นตอน วิธีการของระเบียบและกฎหมายก็จะดำเนินการออกโฉนดที่ดิน
ให้แก่ผู้ขอต่อไป

ฉบับส่งฝ่ายควบคุมและรักษาหลักฐานที่ดิน

(ร.ว. ๙)

ระวาง..... 4745 IV 6638 มาตราส่วน..... ๑/๕๐๐๐

รูปแผนที่ลงระวางเนื่องจาก

ประเภทการรังวัด..... ออกโฉนดที่ดิน ราย..... นายใจมา อินธิสอน.....

ตำบล..... ช่วงเปา อำเภอ..... จอมทอง จังหวัด..... เชียงใหม่.....

ผู้รังวัด..... นายสกรณ แสงไพรวรรณ ตำแหน่ง..... นายช่างรังวัดชำนาญงาน รังวัดวันที่ ๑๔ / ตุลาคม / ๒๕๖๘

21/08/2568-2007

ร.ว.12:592/2568

รังวัดโดยวิธีแผนที่ชั้น 1 (RTK GNSS NETWORK)



2040000.0 น. +

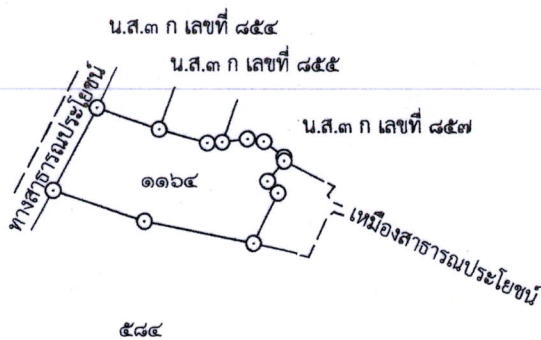

2039600.0 น.
466800.0 อ. +

467200.0 อ. +

หมายเหตุ ได้ลงที่หมายในระวาง..... 4745 IV 6638 มาตราส่วน..... 1 : 4000
พิมพ์ใช้ในราชการเมื่อ พ.ศ. ๒๕๖๓

ถ้าเป็นรูปแผนที่แบ่งแยก แม้สามารถจะให้ผู้แบ่งแยก และผู้รับแยกรับรองรูปแผนที่ได้
ก็ให้ลงชื่อรับรองไว้เสียด้วย วันที่.....เดือน.....พ.ศ.
ข้าพเจ้าขอรับรองว่าได้ตรวจรูปแผนที่นี้แล้วเห็นว่า ตามที่เจ้าพนักงานได้ทำการรังวัดมานั้น
ถูกต้อง ตรงกับความประสงค์ของข้าพเจ้าทุกประการแล้ว

.....ผู้จำลอง
(นายสกรณ แสงไพรวรรณ)

วันที่ ๒๗ เม.ย. ๒๕๖๘

.....ผู้ตรวจ
(นายรุ่งโรจน์ นาคทั้ง)

วันที่ ๒๗ เม.ย. ๒๕๖๘

กรมที่ดิน

พิมพ์เมื่อวันที่ ๑๓/๒/๒๕๖๙ เวลา ๙.๔๕ น.

เชียงใหม่

ระวาง 4745 IV 6638

มาตราส่วน : ๑/๕๐๐๐



ภาพถ่ายทางอากาศนี้ได้จัดทำขึ้นในปี พ.ศ.๒๕๔๕

— เส้นสีชมพูแสดงแนวเขตขออนุญาตออกโฉนดที่ดิน