



ประกาศสำนักงานที่ดินจังหวัดเชียงใหม่ สาขาจอมทอง  
แจกโฉนดที่ดิน ราย นางสาวภิญญาพัชญ์ ใจบัว

หนังสือสำคัญที่จะแจกคือ	โฉนดที่ดิน	
( ๑ ) ที่ดินหมู่ที่ 26	ตำบล ดอยหล่อ	อำเภอ ดอยหล่อ
( ๒ ) ที่ดินหมู่ที่	ตำบล	อำเภอ
( ๓ ) ที่ดินหมู่ที่	ตำบล	อำเภอ
( ๔ ) ที่ดินหมู่ที่	ตำบล	อำเภอ
( ๕ ) ที่ดินหมู่ที่	ตำบล	อำเภอ

จังหวัด เชียงใหม่

ด้วยพนักงานเจ้าหน้าที่ได้ทำการรังวัดที่ดินเพื่อออกเรื่อง  
ในท้องที่ตำบล อำเภอที่กล่าวข้างต้นเสร็จแล้ว จึงขอประกาศให้ทราบทั่วกัน ถ้าผู้ใดจะคัดค้านประการใดให้ยื่นคำคัดค้านต่อ  
พนักงานเจ้าหน้าที่ภายใน 30 วัน นับแต่วันประกาศนี้เป็นต้นไป

ประกาศ ณ วันที่ 1 เดือน พฤษภาคม พ.ศ. 2569

ลงชื่อ

( นางสาวณัฐมน แสนสมชัย )  
พนักงานเจ้าหน้าที่  
ประทับตราประจำตำแหน่ง

รายละเอียดแปลงที่ดินที่ขออนุญาตออกโฉนดที่ดินปรากฏตามรูปแผนที่แนบท้ายประกาศฯ นี้

หนังสือแสดงสิทธิในที่ดินที่จะแจกคือ โฉนดที่ดินรายนางสาวภิญญาพัชญ์ ใจบัว  
ตามหลักฐานเดิมคือ น.ส.3ก เลขที่ 4283 ตำบล(สองแคว)ดอยหล่อ อำเภอดอยหล่อ จังหวัดเชียงใหม่  
เนื้อที่ 5-3-52.0 ไร่ ออกเป็นโฉนดที่ดิน จำนวน 1 แปลง เลขที่ดิน 135 หน้าสำรวจ 12333  
ตำบลดอยหล่อ อำเภอดอยหล่อ จังหวัดเชียงใหม่ เนื้อที่ 6-1-78.2 ไร่

หมายเหตุ : เมื่อประกาศครบกำหนด 30 วัน ไม่มีผู้โต้แย้งคัดค้าน และพนักงานเจ้าหน้าที่ได้ตรวจสอบแล้ว  
ว่าถูกต้องครบถ้วนตามขั้นตอน วิธีการของระเบียบและกฎหมายก็จะดำเนินการออกโฉนดที่ดิน  
ให้แก่ผู้ขอต่อไป

ระวาง..... 4745 | 7442 ..... มาตรฐาน..... ๑/๔๐๐๐

รูปแผนที่ลงระวางเนื่องจาก

ประเภทการรังวัด..... ออกโฉนดที่ดิน ..... ราย..... นางสาวกัญญาพัชญ์ ใจบัว

ตำบล..... สONGKRO ..... อำเภอ..... ดอยหล่อ ..... จังหวัด..... เชียงใหม่

ผู้รังวัด..... นายนนทชาติ ไนโชติ ..... ตำแหน่ง..... นายช่างรังวัดชำนาญงาน ..... รังวัดวันที่..... ๗ / พฤศจิกายน / ๒๕๖๘

29/09/2564-001  
ร.ว.12: 737/2564

รังวัดโดยวิธีแผนที่ชั้น 1 (RTK GNSS NETWORK)



2042800.0 น.

2042400.0 น.

474400.0 อ.

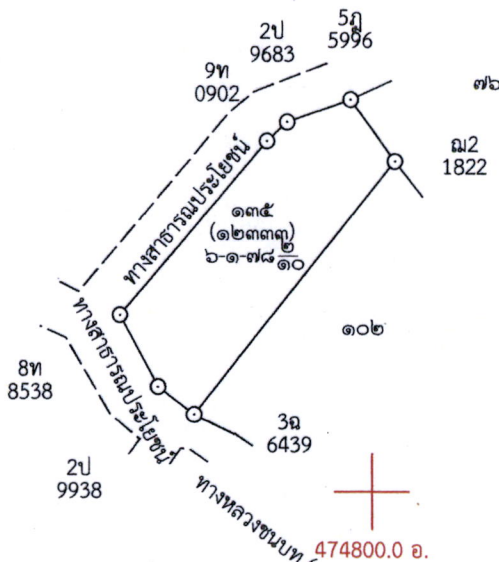

หมายเหตุ ได้ลงที่หมายในระวาง..... 4745 | 7442 ..... มาตรฐาน..... 1 : 4000  
พิมพ์ใช้ในราชการเมื่อ พ.ศ. .... ๒๕๖๘ .....

ถ้าเป็นรูปแผนที่แบ่งแยก แม้สามารถจะให้ผู้แบ่งแยก และผู้รับแยกรับรองรูปแผนที่ได้  
ก็ให้ลงชื่อรับรองไว้เสียด้วย วันที่.....เดือน.....พ.ศ. ....  
ข้าพเจ้าขอรับรองว่าได้ตรวจรูปแผนที่นี้แล้วเห็นว่า ตามที่เจ้าพนักงานได้ทำการรังวัดมานั้น  
ถูกต้อง ตรงกับความประสงค์ของข้าพเจ้าทุกประการแล้ว

กรมที่ดิน

..... ผู้จำลอง  
(..... นายนนทชาติ ไนโชติ .....)  
วันที่..... 25 ส.ค. 2569 .....  
..... ผู้ตรวจ  
(..... นายสกรณ์ แสงไพรวรรณ .....)  
วันที่..... 25 ส.ค. 2569 .....

พิมพ์เมื่อวันที่ ๒๕/๘/๒๕๖๙ เวลา ๒๓.๓๐ น.

# เชียงใหม่

ระวาง 4745 | 7442

รูปแผนที่ มาตรฐาน ๑/๕๐๐๐

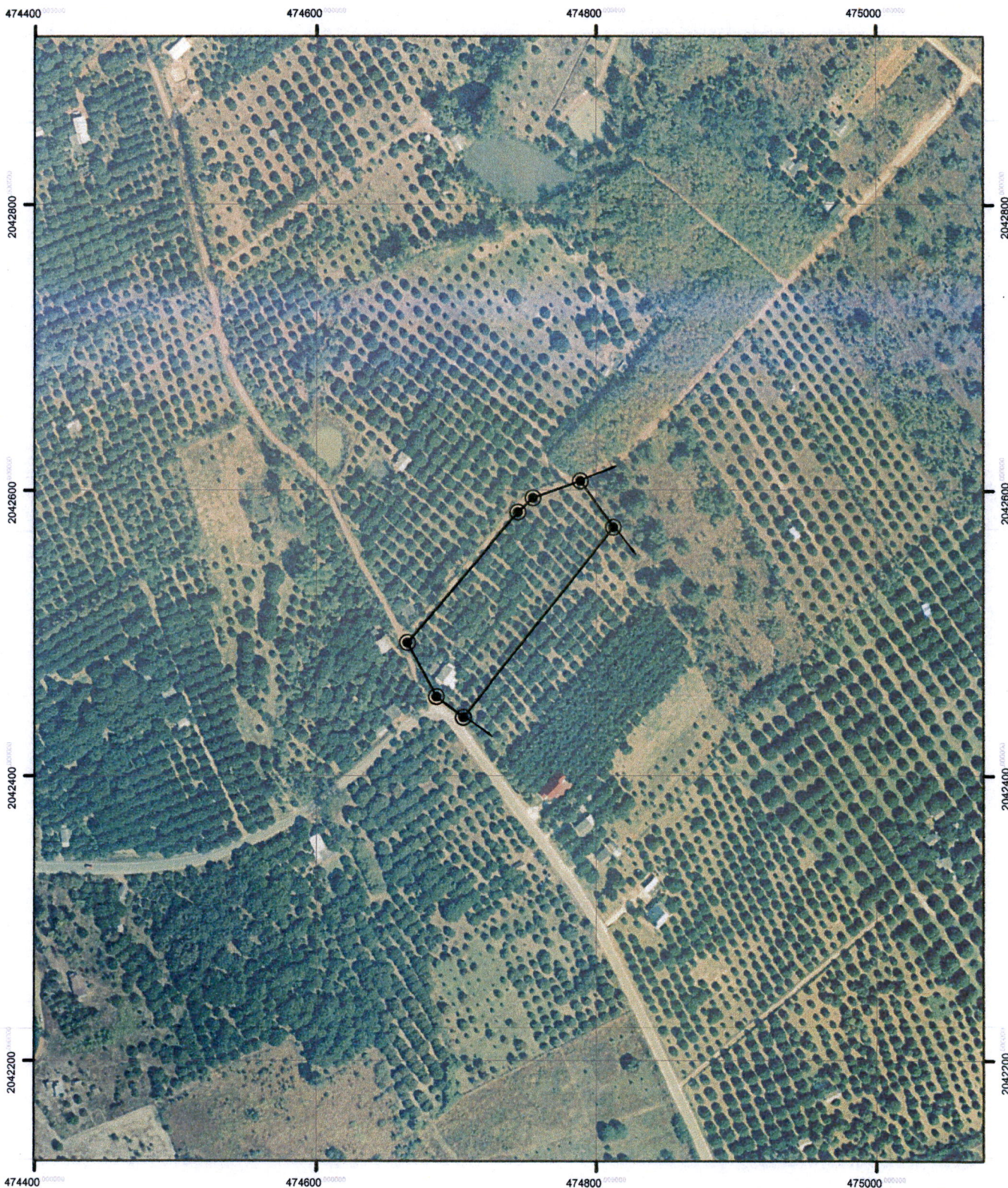
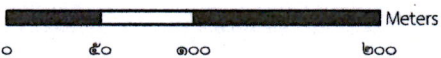

แผนที่รูปถ่ายทางอากาศนี้จัดขึ้นในปี พ.ศ. ๒๕๔๕

  
นายพนธ์ดี โฉมใจดี