



ประกาศสำนักงานที่ดินจังหวัดเชียงใหม่ สาขาจอมทอง
แจกโฉนดที่ดิน

หนังสือสำคัญที่จะแจกคือ	โฉนดที่ดิน	
(๑) ที่ดินหมู่ที่ 10	ตำบล สบเตี้ยะ	อำเภอ จอมทอง
(๒) ที่ดินหมู่ที่	ตำบล	อำเภอ
(๓) ที่ดินหมู่ที่	ตำบล	อำเภอ
(๔) ที่ดินหมู่ที่	ตำบล	อำเภอ
(๕) ที่ดินหมู่ที่	ตำบล	อำเภอ

จังหวัด เชียงใหม่

ด้วยพนักงานเจ้าหน้าที่ได้ทำการรังวัดที่ดินเพื่อออกเรื่อง โฉนดที่ดิน
ในท้องที่ตำบล อำเภอที่กล่าวข้างต้นเสร็จแล้ว จึงขอประกาศให้ทราบทั่วกัน ถ้าผู้ใดจะคัดค้านประการใดให้ยื่นคำคัดค้านต่อ
พนักงานเจ้าหน้าที่ภายใน 30 วัน นับแต่วันประกาศนี้เป็นต้นไป

ประกาศ ณ วันที่ เดือน 25 พ.ค. 2569 พ.ศ.

ลงชื่อ

(นางสาวอรุณ แสงสมชัย)

พนักงานเจ้าหน้าที่

ระดับตราประจำตำแหน่ง

รายละเอียดแปลงที่ดินที่ขออนุญาตที่ดินปรากฏตามรูปแผนที่แนบท้ายประกาศฯ นี้

หนังสือสำคัญที่จะแจก คือ โฉนดที่ดินรายนางสาวจามจรี สีชมพู
ตามหลักฐานเดิม คือ หนังสือรับรองการทำประโยชน์ (น.ส.3 ก.) เลขที่ 3921 เลขที่ดิน 465
ตำบลสบเตี้ยะ อำเภอจอมทอง จังหวัดเชียงใหม่ เนื้อที่ 1-2-13.0 ไร่
ขออนุญาตที่ดินทั้งแปลง ออกเป็นโฉนดเลขที่ 56560 เลขที่ดิน 620 หน้าสำรวจ 8467
ตำบลสบเตี้ยะ อำเภอจอมทอง จังหวัดเชียงใหม่ เนื้อที่ 1-2-81.9 ไร่

หมายเหตุ : เมื่อประกาศครบกำหนด 30 วัน ไม่มีผู้โต้แย้งคัดค้าน
และพนักงานเจ้าหน้าที่ได้ตรวจสอบแล้วว่าถูกต้องครบถ้วนตามขั้นตอน
วิธีการของระเบียบและกฎหมายก็จะดำเนินการออกโฉนดที่ดิน
ให้แก่ผู้ขอต่อไป

ประเภทการรังวัด.....ออกโฉนดที่ดิน..... ผู้ขอ.....นางสาวจามจุรี สีมณฑุ.....
 ตำแหน่งที่ดิน ระบุว่า.....4745.IV.6432..... เลขที่ดิน.....๖๒๐.....
 ตำบล.....สนต้ายะ.....อำเภอ.....จอมทอง.....จังหวัด.....เชียงใหม่.....

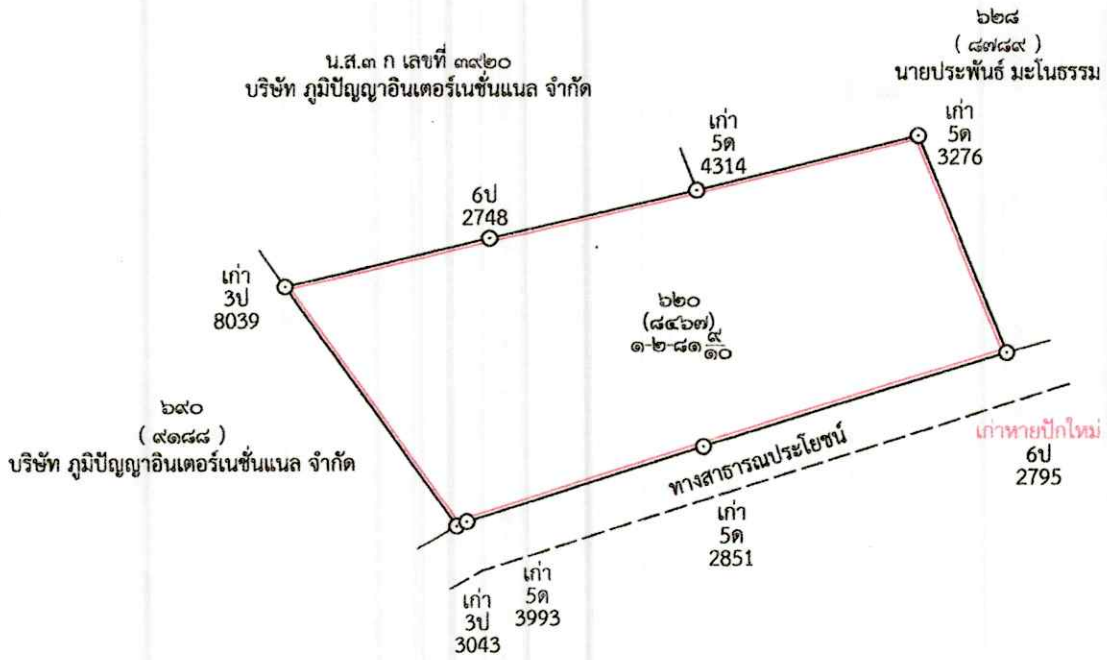

เชียงใหม่

ระวาง 4745 IV 6432

มาตราส่วน : ๑/๔๐๐๐

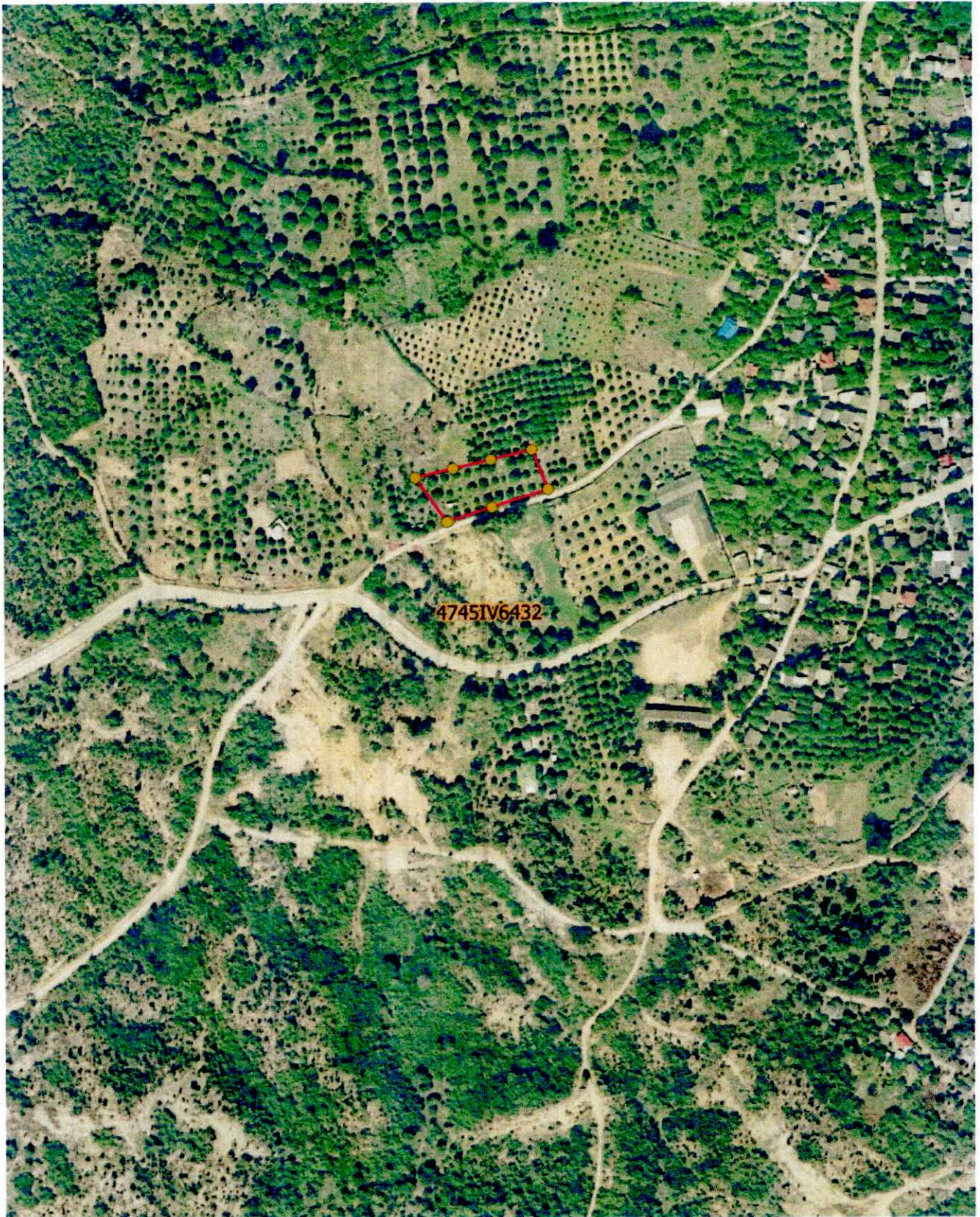

ภาพถ่ายทางอากาศนี้ได้จัดทำขึ้นในปี พ.ศ.๒๕๔๕

— เส้นสีชมพูแสดงแนวเขตที่ดินขอรังวัดออกโฉนดที่ดิน