



ประกาศสำนักงานที่ดินจังหวัดเชียงใหม่ สาขาแม่ริม
แจกออกโฉนดที่ดิน

หนังสือสำคัญที่จะแจกคือ

แจกออกโฉนดที่ดิน

(๑)	ที่ดินหมู่ที่ 1	ตำบล ห้วยทราย	อำเภอ แม่ริม
(๒)	ที่ดินหมู่ที่	ตำบล	อำเภอ
(๓)	ที่ดินหมู่ที่	ตำบล	อำเภอ
(๔)	ที่ดินหมู่ที่	ตำบล	อำเภอ
(๕)	ที่ดินหมู่ที่	ตำบล	อำเภอ

จังหวัด เชียงใหม่

ด้วยพนักงานเจ้าหน้าที่ได้ทำการรังวัดที่ดินเพื่อออกเรื่อง

แจกออกโฉนดที่ดิน

ในท้องที่ตำบล อำเภอที่กล่าวข้างต้นเสร็จแล้ว จึงขอประกาศให้ทราบทั่วกัน ถ้าผู้ใดจะคัดค้านประการใดให้ยื่นคำคัดค้านต่อพนักงานเจ้าหน้าที่ภายใน 30 วัน นับแต่วันประกาศนี้เป็นต้นไป

ประกาศ ณ วันที่ 25 เดือน พฤษภาคม พ.ศ. 2569

ลงชื่อ



(นางสาวสิริภุชญา นามนคำ)
นักวิชาการศึกษาชำนาญการ ปฏิบัติราชการแทน
เจ้าพนักงานที่ดินจังหวัดเชียงใหม่ สาขาแม่ริม
ประทับตราประจำตำแหน่ง

รายละเอียดแปลงที่ดินที่ขอออกโฉนดที่ดินปรากฏตามรูปแผนที่แนบท้ายประกาศฯ นี้

หนังสือสำคัญที่จะแจกคือ โฉนดที่ดิน ราย นายประเวช พรมเพชร
ตามหลักฐานเดิมคือคือ หนังสือรับรองการทำประโยชน์ (น.ส.3) เลขที่ 115 หมู่ที่ 1 ตำบลห้วยทราย
อำเภอแม่ริม จังหวัดเชียงใหม่ เนื้อที่ 0-1-23.0 ไร่
ออกเป็นโฉนดที่ดินเลขที่ 58270 เลขที่ดิน 1081 หน้าสำรวจ 4618 ตำบลห้วยทราย อำเภอแม่ริม
จังหวัดเชียงใหม่ เนื้อที่ 0-1-26.3 ไร่

หมายเหตุ : เมื่อประกาศครบกำหนด 30 วัน ไม่มีผู้โต้แย้งคัดค้าน และพนักงานเจ้าหน้าที่ได้ตรวจสอบแล้ว
ว่าถูกต้องครบถ้วนตามขั้นตอน วิธีการของระเบียบและกฎหมายก็จะดำเนินการออกโฉนดที่ดิน
ให้แก่ผู้ขอต่อไป

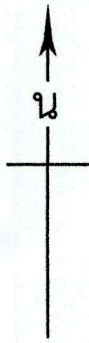

ประเภทการรังวัดออกโฉนดที่ดิน ผู้ขอ นายประเวช พรหมเพชร
ตำแหน่งที่ดิน ไร่ 4746 | 9294 เลขที่ดิน ๑๐๘๑
ตำบล ห้วยทราย อำเภอ แมริม จังหวัด เชียงใหม่

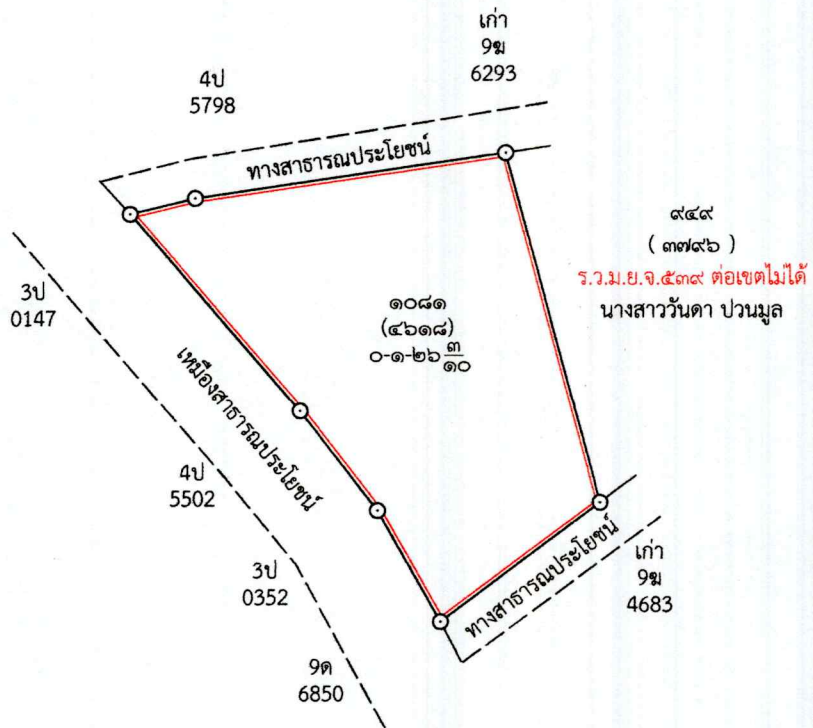

ลงชื่อ.....

(นายกฤษกร เกตุพันธ์)



ระวางรูปถ่าย 4746 / 9294 มาตราส่วน ๑:๔๐๐๐
บริเวณที่ดินที่ขออนุญาตที่ดิน ตามหลักฐาน น.ส.๓ เลขที่ ๑๑๕
หมู่ที่ ๑ ตำบลห้วยทราย อำเภอแมริม จังหวัดเชียงใหม่
ลงชื่อ 
(นายกฤชกร เกตุพันธ์)

492000

ป่าแมริม แปลง 1



492000

2094000

สัญลักษณ์แผนที่

-  4010_14-10-2568_POLYGON
-  เขตป่าถาวร
-  เขตอุทยานแห่งชาติ
-  เขตป่าสงวนแห่งชาติ

474619294_ind47.sid

RGB

-  Red: Band_1
-  Green: Band_2
-  Blue: Band_3