



ประกาศสำนักงานที่ดินจังหวัดเชียงใหม่ สาขาแม่แตง  
แจกโฉนดที่ดิน

หนังสือสำคัญที่จะแจกคือ		โฉนดที่ดิน
( ๑ ) ที่ดินหมู่ที่ -	ตำบล ชี้เหล็ก	อำเภอ แม่แตง
( ๒ ) ที่ดินหมู่ที่	ตำบล	อำเภอ
( ๓ ) ที่ดินหมู่ที่	ตำบล	อำเภอ
( ๔ ) ที่ดินหมู่ที่	ตำบล	อำเภอ
( ๕ ) ที่ดินหมู่ที่	ตำบล	อำเภอ

จังหวัด เชียงใหม่

ด้วยพนักงานเจ้าหน้าที่ได้ทำการรังวัดที่ดินเพื่อออกเรื่อง โฉนดที่ดิน  
ในท้องที่ตำบล อำเภอที่กล่าวข้างต้นเสร็จแล้ว จึงขอประกาศให้ทราบทั่วกัน ถ้าผู้ใดจะคัดค้านประการใดให้ยื่นคำคัดค้านต่อ  
พนักงานเจ้าหน้าที่ภายใน 30 วัน นับแต่วันประกาศนี้เป็นต้นไป

ประกาศ ณ วันที่ ..... เดือน ..... พ.ศ. ....

ลงชื่อ

(นางสาววรลักษณ์ ราชกุล)  
นักวิชาการที่ดินชำนาญการ

ประทับตราประจำตำแหน่ง

รายละเอียดแปลงที่ดินที่ขออนุญาตออกโฉนดที่ดินปรากฏตามรูปแผนที่แนบท้ายประกาศฯ นี้

หนังสือสำคัญที่จะแจกคือ โฉนดที่ดิน ราย นางดรุณี ดลรัตนภัทร  
ตามหลักฐานเดิมคือ ที่ออกจากโฉนดที่ดิน เลขที่ 11629 ตำบลชี้เหล็ก อำเภอแม่แตง จังหวัดเชียงใหม่  
ออกเป็นโฉนดที่ดินเลขที่ดิน 1251 ตำบลชี้เหล็ก อำเภอแม่แตง จังหวัดเชียงใหม่  
เนื้อที่ 0-0-74.3 ไร่

หมายเหตุ : เมื่อประกาศครบกำหนด 30 วัน ไม่มีผู้โต้แย้งคัดค้าน และพนักงานเจ้าหน้าที่ได้ตรวจสอบแล้ว  
ว่าถูกต้องครบถ้วนตามขั้นตอน วิธีการของระเบียบและกฎหมายก็จะดำเนินการออกโฉนดที่ดิน  
ให้แก่ผู้ขอต่อไป

ประเภทการรังวัด.....ออกโฉนดที่ดิน..... ผู้ขอ.....นางดรุณี ดลรัตน์ภัทร.....  
ตำแหน่งที่ดิน ระบุว่า.....4747.11.9406..... เลขที่ดิน.....๗๗๐.....  
ตำบล.....ชีเหล็ก.....อำเภอ.....แม่แตง..... จังหวัด.....เชียงใหม่.....

## รูปแผนที่ มาตรฐาน ส่วน ๑/๑๐๐๐

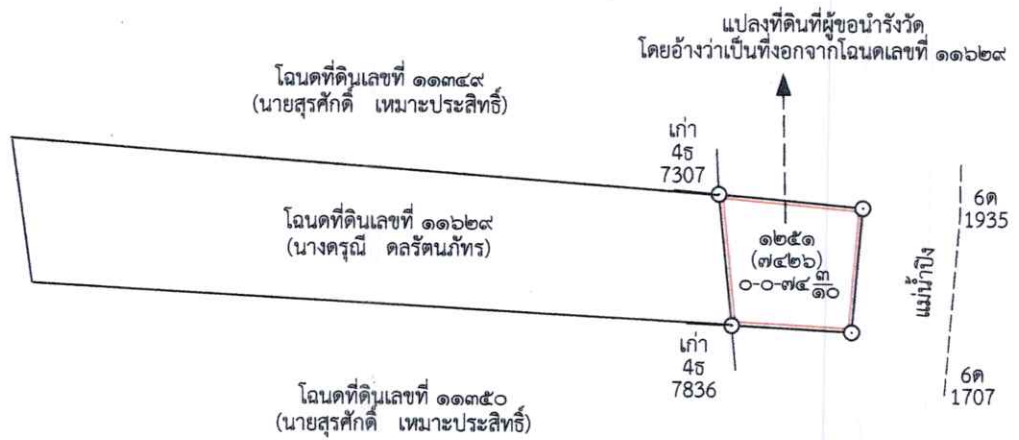

สำเนาภาพถ่ายแผนที่ภูมิประเทศ ๑:๕๐๐๐๐

แสดงตำแหน่งระวาง ๔๗๔๗/๑๙๕๐๖

รายงานธรณี ดลรัตนภัทร ขอบอกโฉนดที่ดิน ต.ชี้เหล็ก อ.แม่แตง จ.เชียงใหม่

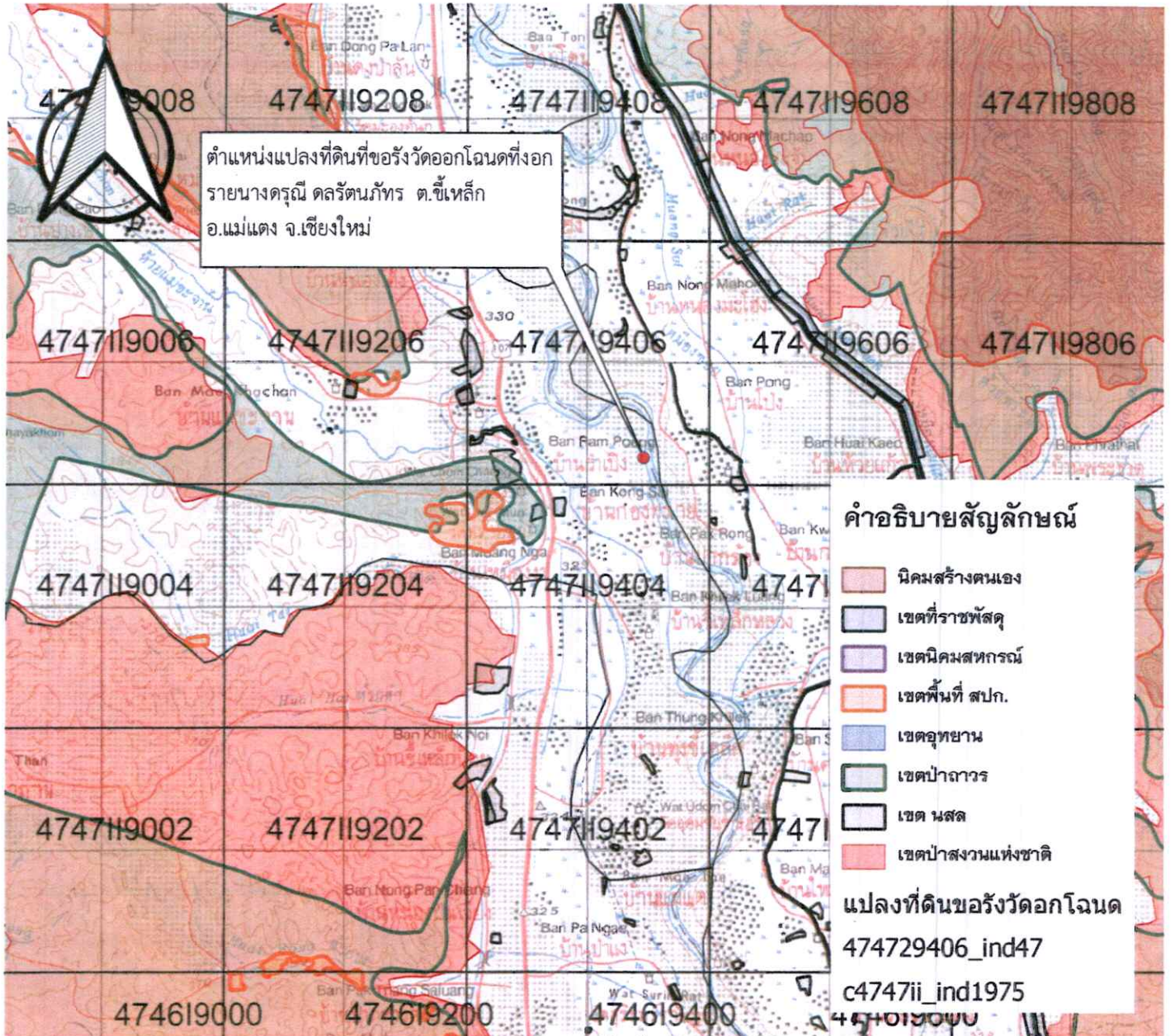

ลงชื่อ.....ผู้จัดทำแผนที่  
(นางสาวรสริน แสนดีบคำ)  
นายช่างรังวัดชำนาญงาน

ลงชื่อ.....ผู้ตรวจแผนที่  
(นายยุทธพงษ์ นิลประพันธ์)  
นายช่างรังวัดชำนาญงาน

จังหวัดเชียงใหม่

๔๗/๔๗/๑๙๔๐๖

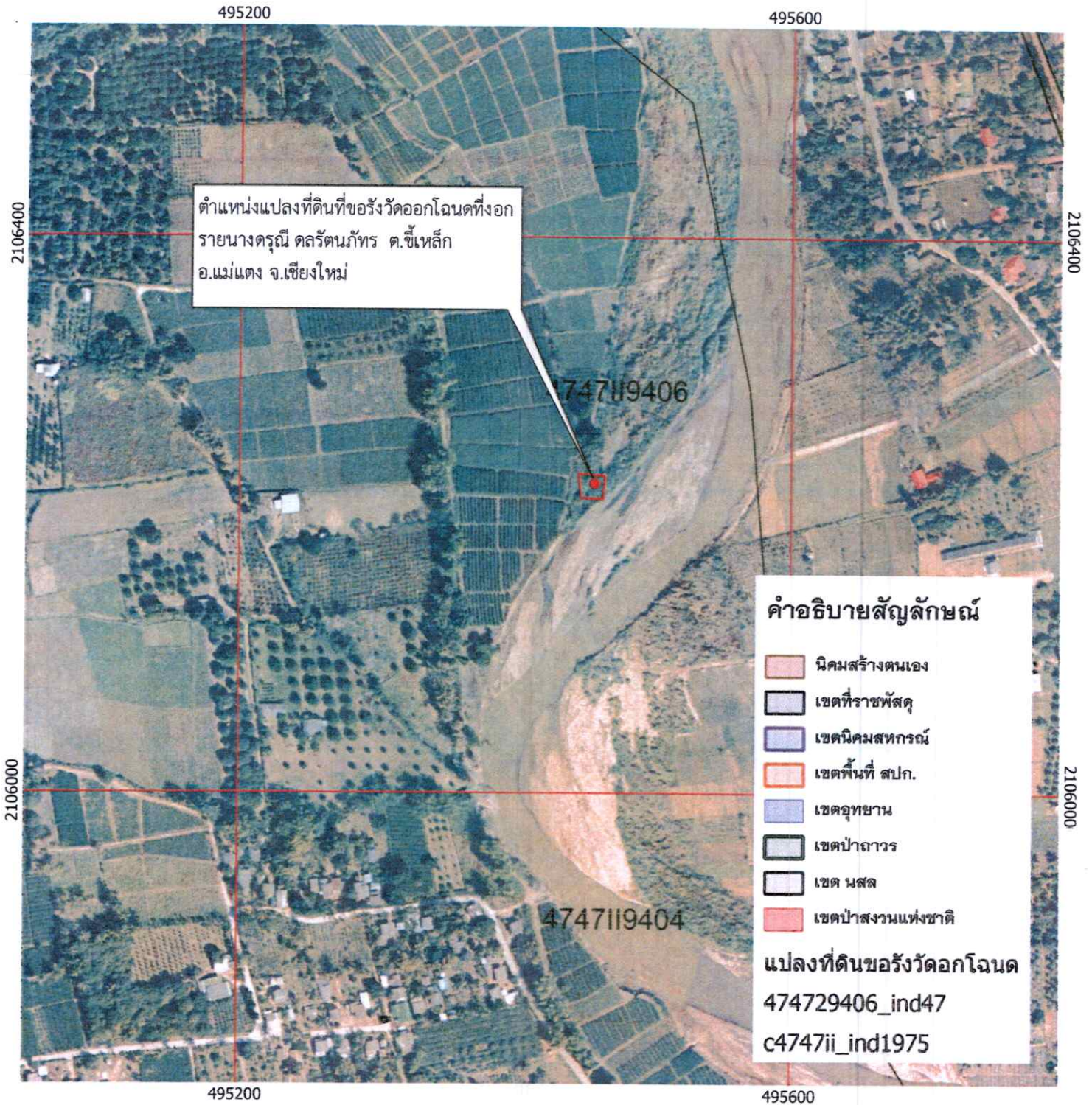

แผนที่รูปถ่ายทางอากาศ ปี ๒๕๔๕

เส้นสีแดง แสดงตำแหน่งแปลงที่ดินที่ขอรังวัดออกโฉนด

ลงชื่อ.....ผู้จัดทำแผนที่  
นางสาวรสริน แสนดีบิคำ  
นายช่างรังวัดชำนาญงาน

ลงชื่อ.....ผู้ตรวจแผนที่  
นายยุทธพงษ์ นิลประพันธ์  
นายช่างรังวัดชำนาญงาน