



ประกาศสำนักงานที่ดินจังหวัดเชียงใหม่ สาขาแม่แตง
แจกโฉนดที่ดิน

หนังสือสำคัญที่จะแจกคือ	โฉนดที่ดิน	
(๑) ที่ดินหมู่ที่ -	ตำบล สันมหาพน	อำเภอ แม่แตง
(๒) ที่ดินหมู่ที่	ตำบล	อำเภอ
(๓) ที่ดินหมู่ที่	ตำบล	อำเภอ
(๔) ที่ดินหมู่ที่	ตำบล	อำเภอ
(๕) ที่ดินหมู่ที่	ตำบล	อำเภอ

จังหวัด เชียงใหม่

ด้วยพนักงานเจ้าหน้าที่ได้ทำการรังวัดที่ดินเพื่อออกเรื่อง โฉนดที่ดิน
ในท้องที่ตำบล อำเภอที่กล่าวข้างต้นเสร็จแล้ว จึงขอประกาศให้ทราบทั่วกัน ถ้าผู้ใดจะคัดค้านประการใดให้ยื่นคำคัดค้านต่อ
พนักงานเจ้าหน้าที่ภายใน 30 วัน นับแต่วันประกาศนี้เป็นต้นไป

ประกาศ ณ วันที่ เดือน พ.ศ. ๑๐ สิงหาคม ๒๕๖๘

ลงชื่อ
(นางสาววัลภา ดืออาษา)
นางวิชาการรังวัดชำนาญการ
ประทับตราประจำตำแหน่ง

รายละเอียดแปลงที่ดินที่ขอออกโฉนดที่ดินปรากฏตามรูปแผนที่แนบท้ายประกาศฯ นี้

หนังสือสำคัญที่จะแจกคือ โฉนดที่ดิน ราย นางวัลภา ดืออาษา
ตามหลักฐานเดิมคือหนังสือรับรองการทำประโยชน์ (น.ส.๓ ก.) เลขที่ 985
ตำบลสันมหาพน อำเภอแม่แตง จังหวัดเชียงใหม่ เนื้อที่ 0-1-24.0 ไร่
ออกเป็นโฉนดที่ดิน เลขที่ดิน 145 ตำบลสันมหาพน อำเภอแม่แตง จังหวัดเชียงใหม่
เนื้อที่ 0-1-24.0 ไร่

หมายเหตุ : เมื่อประกาศครบกำหนด 30 วัน ไม่มีผู้โต้แย้งคัดค้าน และพนักงานเจ้าหน้าที่ได้ตรวจสอบแล้ว
ว่าถูกต้องครบถ้วนตามขั้นตอน วิธีการของระเบียบและกฎหมายก็จะดำเนินการออกโฉนดที่ดิน
ให้แก่ผู้ขอต่อไป

ประเภทการรังวัด.....ออกโฉนดที่ดิน..... ผู้ขอ.....นางวัลภา ตีอาษา.....
 ตำแหน่งที่ดิน ระบุว่า.....4747.11.9416..... เลขที่ดิน.....๒๑๖.....
 ตำบล.....สันมหาพน.....อำเภอ.....แม่แตง.....จังหวัด.....เชียงใหม่.....

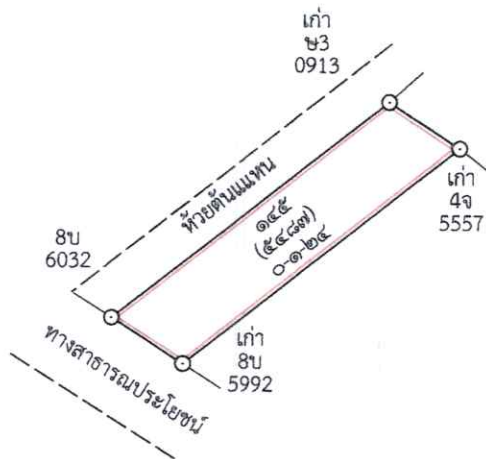

๕๔
 (๗๓๘)
 ร.ว.ม. ต่อเขตได้
 นางบุหลิน ดวงวิระ

๑๔๔
 (๕๕๘๐)
 ร.ว.ม. ต่อเขตได้
 น.ส.กานดา จันทร์ดี

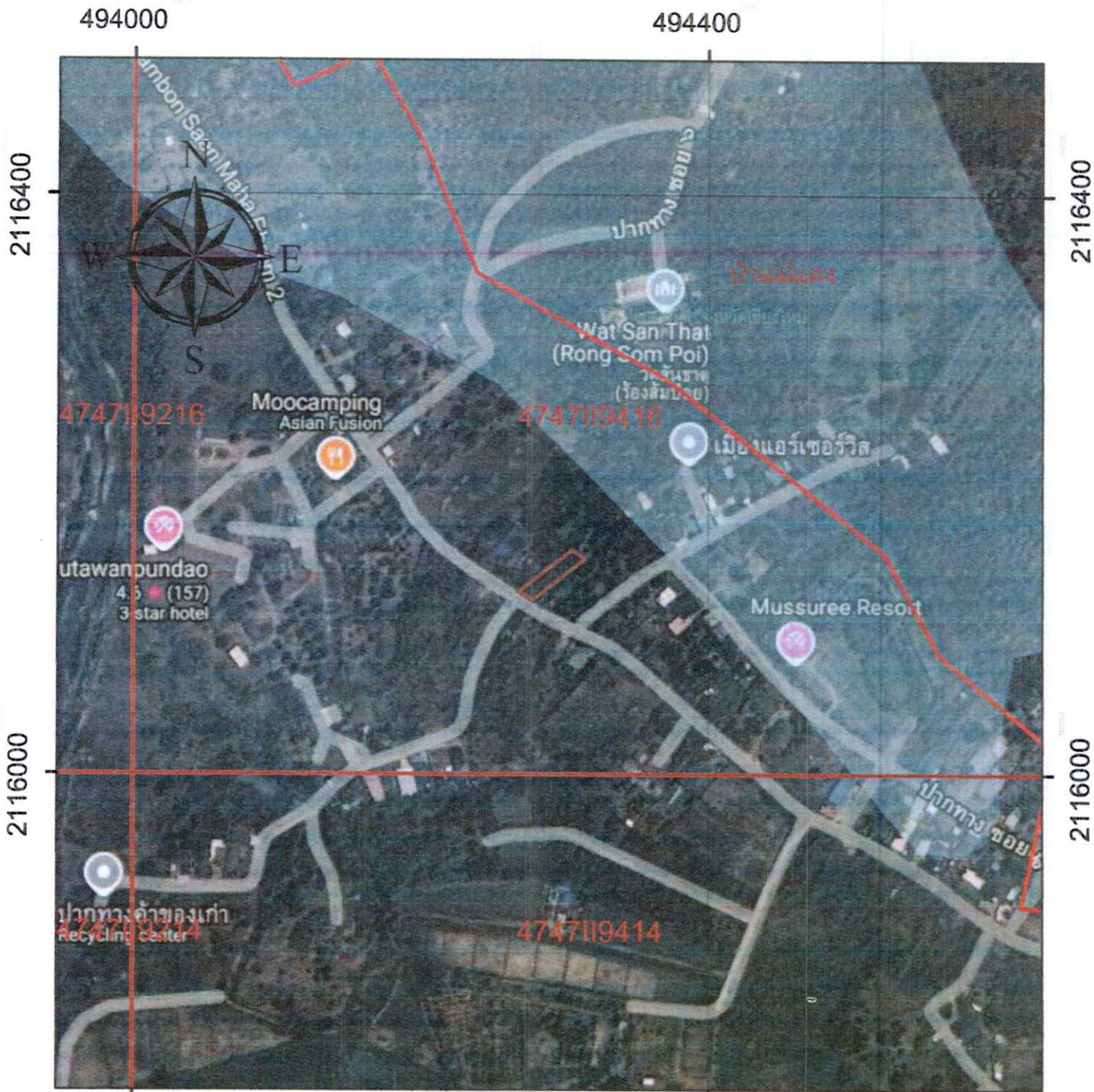

- สัญลักษณ์
- แปลงที่ดินที่ทำการรังวัด
 - บำรุงนแห่งชาติ
 - บำรุงไม้ถาวร
 - อุทยานแห่งชาติ
 - นิคมสหกรณ์แม่แตง
 - สปก
 - เขตรักษาพันธุ์สัตว์ป่า
 - เขตห้ามล่าสัตว์ป่า
 - ที่ราชพัสดุ
 - หนังสือสำคัญสำหรับที่ดิน

ลงชื่อ.....ผู้จัดทำแผนที่
 (นายวัชรพงศ์ ทุ่งสงค์)
 นายช่างรังวัดชำนาญงาน

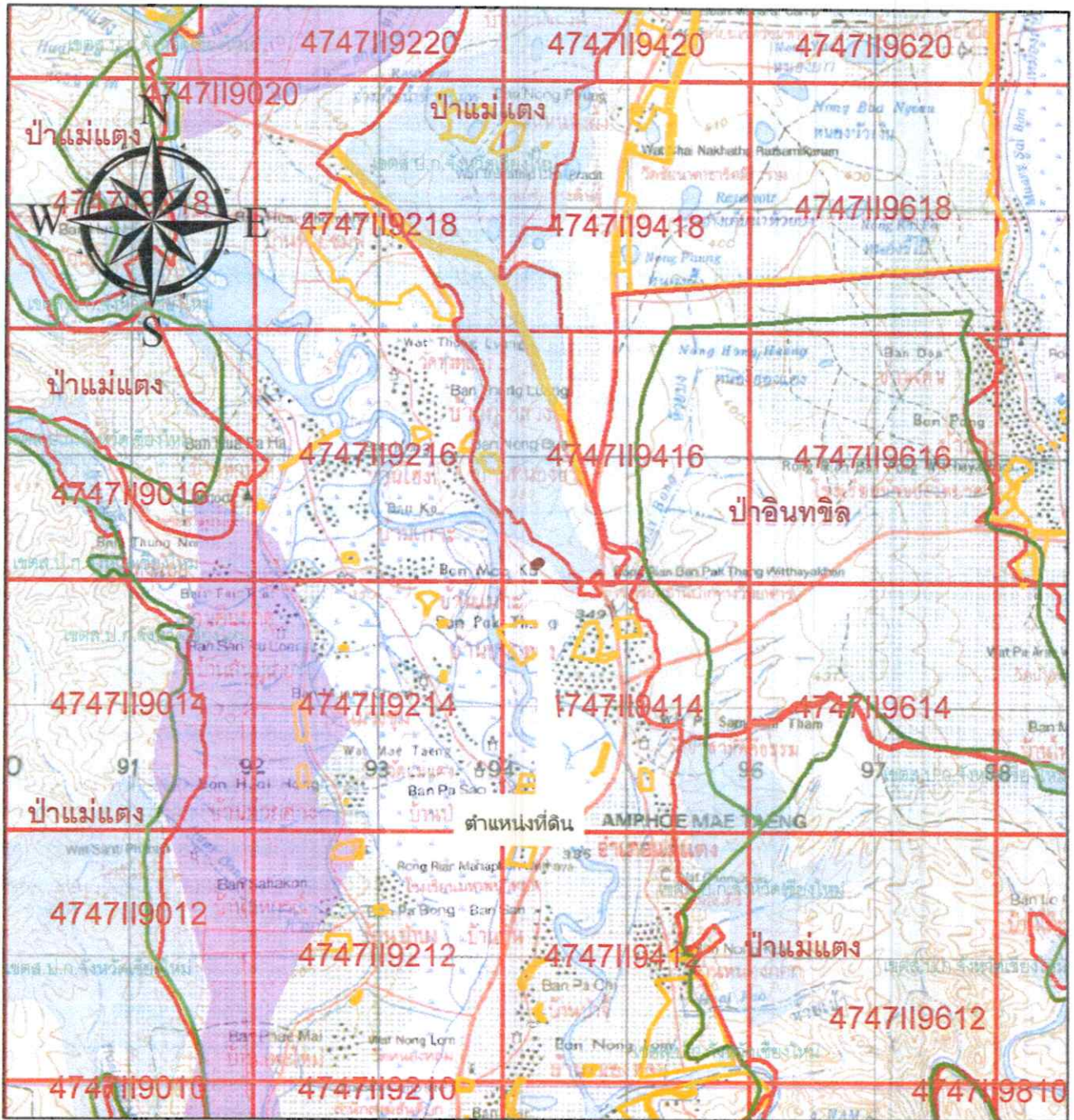

สัญลักษณ์

-  แปลงที่ดินที่ทำการรังวัด
-  ป่าสงวนแห่งชาติ
-  ป่าไม้ถาวร
-  อุทยานแห่งชาติ
-  นิคมสหกรณ์แม่แตง
-  สปก
-  เขตรักษาพันธุ์สัตว์ป่า
-  เขตห้ามล่าสัตว์ป่า
-  ที่ราชพัสดุ
-  ทรัพย์สินสำคัญสำหรับที่หลวง

ลงชื่อ.....



ผู้จัดทำแผนที่

(นายวัชรพงศ์ ทุ่งสงค์)

นายช่างรังวัดชำนาญงาน