



ประกาศสำนักงานที่ดินจังหวัดเชียงใหม่ สาขาพร้าว
แจกโฉนดที่ดิน

หนังสือสำคัญที่จะแจกคือ	โฉนดที่ดิน ราชนางสาวกัลยา เลาลี	
(๑) ที่ดินหมู่ที่ -	ตำบล เขื่อนผาก	อำเภอ พร้าว
(๒) ที่ดินหมู่ที่	ตำบล	อำเภอ
(๓) ที่ดินหมู่ที่	ตำบล	อำเภอ
(๔) ที่ดินหมู่ที่	ตำบล	อำเภอ
(๕) ที่ดินหมู่ที่	ตำบล	อำเภอ

จังหวัด เชียงใหม่

ด้วยพนักงานเจ้าหน้าที่ได้ทำการรังวัดที่ดินเพื่อออกเรื่อง โฉนดที่ดิน ราชนางสาวกัลยา เลาลี
ในท้องที่ตำบล อำเภอที่กล่าวข้างต้นเสร็จแล้ว จึงขอประกาศให้ทราบทั่วกัน ถ้าผู้ใดจะคัดค้านประการใดให้ยื่นคำคัดค้านต่อ
พนักงานเจ้าหน้าที่ภายใน 30 วัน นับแต่วันประกาศนี้เป็นต้นไป

ประกาศ ณ วันที่ 16 เดือน มีนาคม พ.ศ. 2569

ลงชื่อ

(นางอารี สุปรียธรรม)

พนักงานเจ้าหน้าที่
ประทับตราประจำตำแหน่ง

รายละเอียดแปลงที่ดินที่ขอกออกโฉนดที่ดินปรากฏตามรูปแผนที่แนบท้ายประกาศฯ นี้

หนังสือสำคัญที่จะแจกคือ โฉนดที่ดิน ราชนางสาวกัลยา เลาลี
ตามหลักฐานเดิมคือคือ หนังสือรับรองการทำประโยชน์ (น.ส.3 ก.) เลขที่ 656 ตำบลเขื่อนผาก อำเภอพร้าว
จังหวัดเชียงใหม่ เนื้อที่ 10-2-5.0 ไร่ จำนวน 1 แปลง ออกเป็นโฉนดที่ดิน เลขที่ดิน 95 ตำบลเขื่อนผาก
อำเภอพร้าว จังหวัดเชียงใหม่ เนื้อที่ 10-2-5.0 ไร่ จำนวน 1 แปลง

หมายเหตุ : เมื่อประกาศครบกำหนด 30 วัน ไม่มีผู้โต้แย้งคัดค้าน และพนักงานเจ้าหน้าที่ได้ตรวจสอบแล้ว
ว่าถูกต้องครบถ้วนตามขั้นตอน วิธีการของระเบียบและกฎหมายก็จะดำเนินการออกโฉนดที่ดิน
ให้แก่ผู้ขอต่อไป



เชียงใหม่

4847 IV 1830



แผนที่รูปถ่ายทางอากาศที่ได้จัดทำขึ้นในปี พ.ศ. ๒๕๕๔-๒๕๕๖

มาตราส่วน ๑:๔๐๐๐

ระวาง..... 4847 IV 1830 มาตรฐาน..... ๑/๕๐๐๐
 ประเภทการรังวัด..... ออกเอนดที่ดิน ราย..... นางสาวกัญญา เกลือ
 ตำบล..เขื่อนผาก อำเภอ.. พริ้ว จังหวัด.. เชียงใหม่
 ผู้รังวัด..... นายภวกร หล้าปิ่น ตำแหน่ง..... นายช่างรังวัดชำนาญงาน รังวัดวันที่..... ๒๙ / ตุลาคม / ๒๕๖๘
 18/09/2568-2004
 ร.ว.12: 301/2568 **รังวัดโดยวิธีแผนที่ชั้น 1 (RTK GNSS NETWORK)**



๖ (๑๐๕๔) ร.ว.ม. ต่อเขตไม่ได้
 ๕๘ (๓๕๐๓) ร.ว.ม. ต่อเขตไม่ได้
 ๗ (๑๐๕๕) ร.ว.ม. ต่อเขตไม่ได้

๖๓ (๓๕๓๗) ร.ว.ม. ต่อเขตไม่ได้

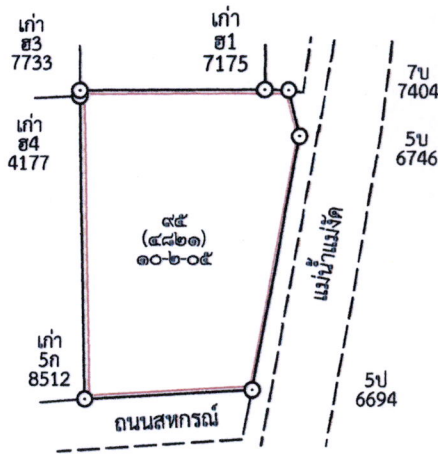

ถ้าเป็นรูปแผนที่แบ่งแยก แม้สามารถจะให้ผู้แบ่งแยก และผู้รับแยกรับรองรูปแผนที่ได้
 ก็ให้ลงชื่อรับรองไว้เสียด้วย วันที่.....เดือน.....พ.ศ.
 ข้าพเจ้าขอรับรองว่าได้ตรวจสอบแผนที่นี้แล้วเห็นว่า ตามที่เจ้าพนักงานได้ทำการรังวัดมานั้น
 ถูกต้อง ตรงกับความประสงค์ของข้าพเจ้าทุกประการแล้ว

.....ผู้จำลอง
 (..... นายภวกร หล้าปิ่น)
 วันที่..... ๒๙ พ.ย. ๒๕๖๘ /
ผู้ตรวจ
 (..... นายวีรพันธ์ ต้นบุญ)
 วันที่..... ๑๕ พ.ย. ๒๕๖๘ /

ประเภทการรังวัด.....ออกโฉนดที่ดิน..... ผู้ขอ.....นางสาวกัญญา เลาลี.....
 ตำแหน่งที่ดิน ระบุว่า.....4847.IV.1830..... เลขที่ดิน.....๙๕.....
 ตำบล.....เขื่อนผาก.....อำเภอ.....พริ้ว.....จังหวัด.....เชียงใหม่.....



๖
นางสาวศิริวรรณ แก้วชม

๕๘
นายรัฐวัฒน์ เข็มวัง

๗
๑.นายวิชัย วาสีการ
๒.นางนงนุช วาสีการ

๖๓
นายอินตัง สมใจ

