



ประกาศสำนักงานที่ดินจังหวัดเชียงใหม่ สาขาพร้าว  
เรื่อง แจกโฉนดที่ดิน

หนังสือสำคัญที่จะแจกคือ	โฉนดที่ดิน	รายนางธาราพร จันทร์กล้า
( ๑ ) ที่ดินหมู่ที่ -	ตำบล ป่าไผ่	อำเภอ พพร้าว
( ๒ ) ที่ดินหมู่ที่	ตำบล	อำเภอ
( ๓ ) ที่ดินหมู่ที่	ตำบล	อำเภอ
( ๔ ) ที่ดินหมู่ที่	ตำบล	อำเภอ
( ๕ ) ที่ดินหมู่ที่	ตำบล	อำเภอ

จังหวัด เชียงใหม่

ด้วยพนักงานเจ้าหน้าที่ได้ทำการรังวัดที่ดินเพื่อออกเรื่อง โฉนดที่ดิน รายนางธาราพร จันทร์กล้า  
ในท้องที่ตำบล อำเภอที่กล่าวข้างต้นเสร็จแล้ว จึงขอประกาศให้ทราบทั่วกัน ถ้าผู้ใดจะคัดค้านประการใดให้ยื่นคำคัดค้านต่อ  
พนักงานเจ้าหน้าที่ภายใน 30 วัน นับแต่วันประกาศนี้เป็นต้นไป

ประกาศ ณ วันที่ 6 เดือน พฤษภาคม พ.ศ. 2569

ลงชื่อ

( นางอารี สุปรีธรรม )

พนักงานเจ้าหน้าที่

ประทับตราประจำตำแหน่ง

รายละเอียดแปลงที่ดินที่ขออนุญาตออกโฉนดที่ดินปรากฏตามรูปแบบที่แนบท้ายประกาศฯ นี้

หนังสือสำคัญที่จะแจกคือ โฉนดที่ดิน รายนางธาราพร จันทร์กล้า

ตามหลักฐานเดิมคือคือ หนังสือรับรองการทำประโยชน์ (น.ส.3 ก.) เลขที่ 1227 ตำบลป่าไผ่ อำเภอพร้าว  
จังหวัดเชียงใหม่ เนื้อที่ 1-1-66.0 ไร่ จำนวน 1 แปลง ออกเป็นโฉนดที่ดิน เลขที่ดิน 827 ตำบลป่าไผ่  
อำเภอพร้าว จังหวัดเชียงใหม่ เนื้อที่ 1-1-66 ไร่ จำนวน 1 แปลง

หมายเหตุ : เมื่อประกาศครบกำหนด 30 วัน ไม่มีผู้โต้แย้งคัดค้าน และพนักงานเจ้าหน้าที่ได้ตรวจสอบแล้ว  
ว่าถูกต้องครบถ้วนตามขั้นตอน วิธีการของระเบียบและกฎหมายก็จะดำเนินการออกโฉนดที่ดิน  
ให้แก่ผู้ขอต่อไป

ระวาง..... 4847 IV 2244 ..... มาตรฐาน..... ๑/๒๐๐๐ .....  
ประเภทการรังวัด..... ออกโฉนดที่ดิน ..... ราย..... นางสาวพร. จันทร์กล้า .....  
ตำบล..... ป่าไทร ..... อำเภอ..... พริ้ว ..... จังหวัด..... เชียงใหม่ .....  
ผู้รังวัด..... นายวีรพันธ์ ต้นบุญ ..... ตำแหน่ง..... นายช่างรังวัดชำนาญงาน ..... รังวัดวันที่..... ๒๗ / กุมภาพันธ์ / ๒๕๖๙

19/01/2569-1003  
ร.ว.12:89/2569

รังวัดโดยวิธีแผนที่ชั้น 1 (RTK GNSS NETWORK)

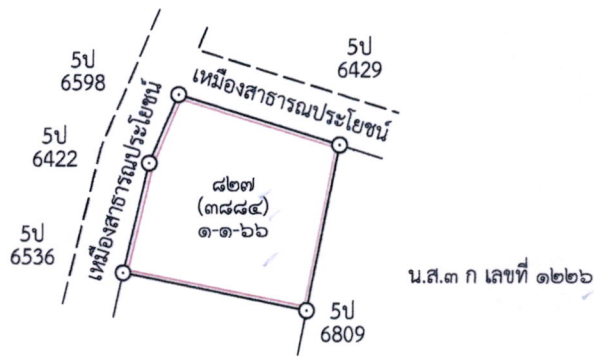

น.ส.๓ ก เลขที่ ๑๐๗๕

ถ้าเป็นรูปแผนที่แบ่งแยก แม้สามารถจะให้ผู้แบ่งแยก และผู้รับแยกรับรองรูปแผนที่ได้  
ก็ให้ลงชื่อรับรองไว้เสียด้วย วันที่.....เดือน.....พ.ศ. ....  
ข้าพเจ้าขอรับรองว่าได้ตรวจสอบแผนที่นี้แล้วเห็นว่า ตามที่เจ้าพนักงานได้ทำการรังวัดมานั้น  
ถูกต้อง ตรงกับความประสงค์ของข้าพเจ้าทุกประการแล้ว

.....  
.....

กรมที่ดิน

.....ผู้จำลอง  
(..... นายวีรพันธ์ ต้นบุญ .....)  
วันที่..... ๙ มิ.ค. ๒๕๖๙ / .....  
.....ผู้ตรวจ  
(..... นายภูวกร หล้าปั้น .....)  
วันที่..... ๑๐ / มิ.ค. ๒๕๖๙ / .....

พิมพ์เมื่อวันที่ ๙/๓/๒๕๖๙ เวลา ๑๕.๓๗ น.

ประเภทการรังวัด..... ออกโฉนดที่ดิน..... ผู้ขอ..... นางธรรมาพร จันทร์กล้า.....  
ตำแหน่งที่ดิน ระบุว่า..... 4847.IV.2244..... เลขที่ดิน..... ๘๒๗.....  
ตำบล..... ป่าไผ่..... อำเภอ..... พริ้ว..... จังหวัด..... เชียงใหม่.....

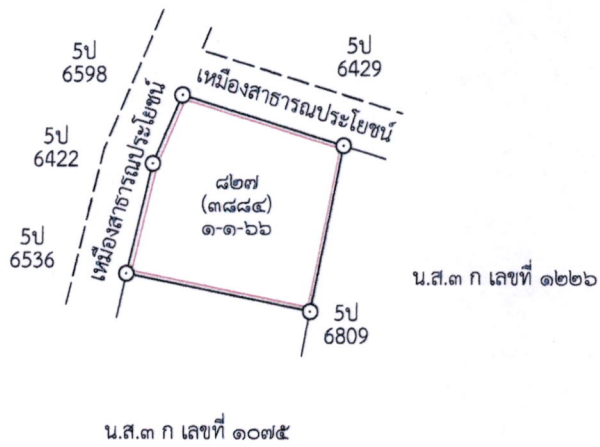

จังหวัดเชียงใหม่

4847 IV 2244

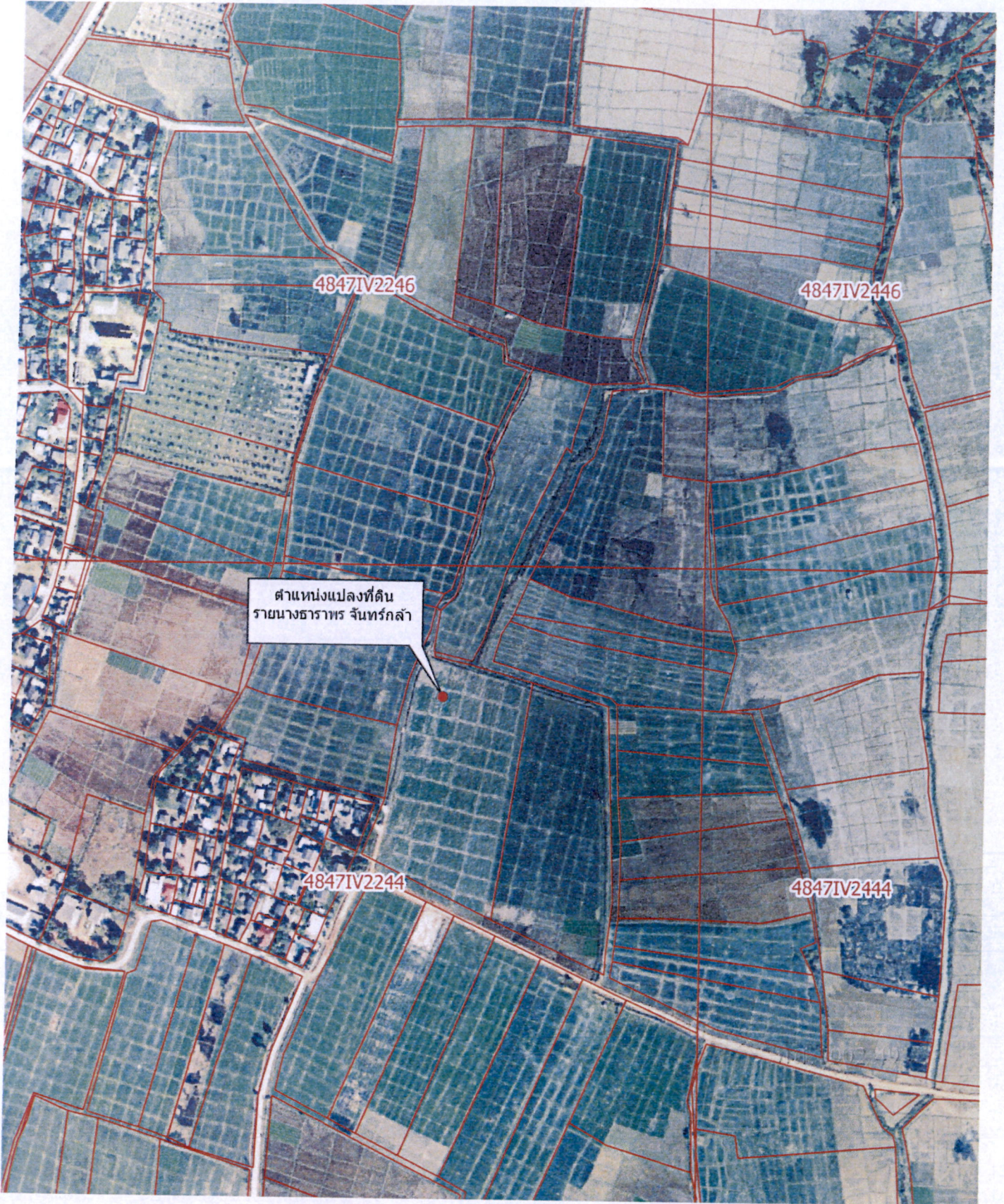

ภาพถ่ายทางอากาศนี้จัดทำขึ้น ในปี พ.ศ. ๒๕๔๕ - ๒๕๔๖  
(โครงการกระทรวงเกษตรและสหกรณ์)

ลงชื่อ.....ผู้จัดทำแผนที่

(นายวีรพันธ์ ตันบุญ)

ตำแหน่ง นายช่างรังวัดชำนาญงาน