



ประกาศสำนักงานที่ดินจังหวัดชัยนาท สาขาสรนครบุรี
แจกออกโฉนดที่ดิน นางสาวสุพรรณนิภา หินธง

หนังสือสำคัญที่จะแจกคือ	โฉนดที่ดิน
(๑) ที่ดินหมู่ที่ - ตำบล โพงงาม	อำเภอ สรรนครบุรี
(๒) ที่ดินหมู่ที่ ตำบล	อำเภอ
(๓) ที่ดินหมู่ที่ ตำบล	อำเภอ
(๔) ที่ดินหมู่ที่ ตำบล	อำเภอ
(๕) ที่ดินหมู่ที่ ตำบล	อำเภอ

จังหวัด ชัยนาท

ด้วยพนักงานเจ้าหน้าที่ได้ทำการรังวัดที่ดินเพื่อออกเรื่อง โฉนดที่ดิน
ในท้องที่ตำบล อำเภอที่กล่าวข้างต้นเสร็จแล้ว จึงขอประกาศให้ทราบทั่วกัน ถ้าผู้ใดจะคัดค้านประการใดให้ยื่นคำคัดค้านต่อ
พนักงานเจ้าหน้าที่ภายใน 30 วัน นับแต่วันประกาศนี้เป็นต้นไป

ประกาศ ณ วันที่ 26 เดือน พฤษภาคม พ.ศ. 2569

ลงชื่อ (นางสาวสุพรรณนิภา หินธง)

ประทับตราประจำตำแหน่ง

รายละเอียดแปลงที่ดินที่ขอกออกโฉนดที่ดินปรากฏตามรูปแผนที่แนบท้ายประกาศฯ นี้

หนังสือสำคัญที่จะแจกคือ โฉนดที่ดินราย นางสาวสุพรรณนิภา หินธง
ตามหลักฐานเดิมคือ หนังสือรับรองการทำประโยชน์ (น.ส.3 ก.) เลขที่ 1067 ตำบลโพงงาม
อำเภอสรนครบุรี จังหวัดชัยนาท เนื้อที่ 0-1-93.0 ไร่ รังวัดออกโฉนดที่ดินเลขที่ 54506
หน้าสำรวจ 6823 เลขที่ดิน 105 ตำบลโพงงาม อำเภอสรนครบุรี จังหวัดชัยนาท เนื้อที่ 0-2-24.1 ไร่

หมายเหตุ : เมื่อประกาศครบกำหนด 30 วัน ไม่มีผู้โต้แย้งคัดค้าน และพนักงานเจ้าหน้าที่ได้ตรวจสอบแล้ว
ว่าถูกต้องครบถ้วนตามขั้นตอน วิธีการของระเบียบและกฎหมายก็จะดำเนินการออกโฉนดที่ดิน
ให้แก่ผู้ขอต่อไป

ประเภทการรังวัด.....ออกโฉนดที่ดิน..... ผู้ขอ.....นางสาวสุพรรณนิภา หินธง.....
 ตำแหน่งที่ดิน ระบุว่า.....5039. III. 3062-13..... เลขที่ดิน.....๑๐๕.....
 ตำบล.....โพงงาม.....อำเภอ.....สุวรรณบุรี.....จังหวัด.....ชัยนาท.....

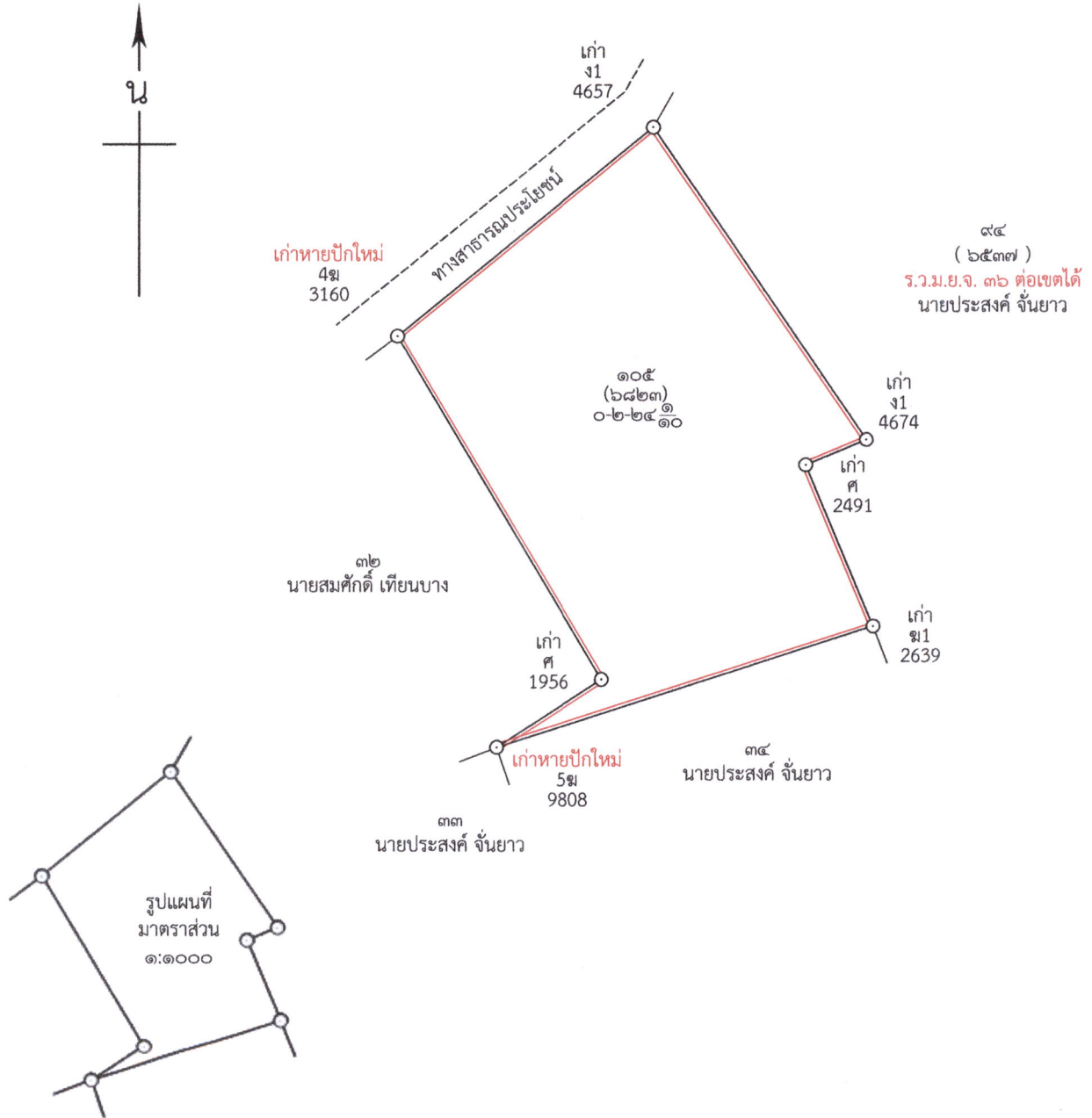

ระวาง..... 5039 III 3062-13 (1/1000)..... มาตรฐาน..... ๑/๕๐๐.....
 ประเภทการรังวัด..... ออกโฉนดที่ดิน..... ราย..... นางสาวสุพรรณนิภา หินสง.....
 ตำบล..... โพงงาม..... อำเภอ..... สรรคบุรี..... จังหวัด..... ชัยนาท.....
 ผู้รังวัด..... นายอภิมภ์ ไซติงาม..... ตำแหน่ง..... นายช่างรังวัดชำนาญงาน..... รังวัดวันที่..... ๑๘ / พฤษภาคม / ๒๕๖๙.....

20/04/2569-3016
 ร.ว.12:217/2569

รังวัดโดยวิธีแผนที่ชั้น 1 (RTK GNSS NETWORK)
 ภาพถ่ายทางอากาศโครงการ DMC พ.ศ.2559



ถ้าเป็นรูปแผนที่แบ่งแยก แม้สามารถจะให้ผู้แบ่งแยก และผู้รับแยกรับรองรูปแผนที่ได้ ก็ให้ลงชื่อรับรองไว้เสียด้วย วันที่.....เดือน.....พ.ศ.
 ข้าพเจ้าขอรับรองว่าได้ตรวจรูปแผนที่นี้แล้วเห็นว่า ตามที่เจ้าพนักงานได้ทำการรังวัดมานั้น ถูกต้อง ตรงกับความประสงค์ของข้าพเจ้าทุกประการแล้ว

.....ผู้จำลอง
 (..... นายอภิมภ์ ไซติงาม)
 วันที่ ๑๘ พ.ค. ๒๕๖๙ /
ผู้ตรวจ
 (..... นายมารวย อินเป็ง)
 วันที่ 21 พ.ค. 2569