



ประกาศสำนักงานที่ดินจังหวัดชุมพร สาขาสวี
ออกโฉนดที่ดิน

หนังสือสำคัญที่จะแจกคือ	โฉนดที่ดิน	
(๑) ที่ดินหมู่ที่ -	ตำบล นาสัก	อำเภอ สวี
(๒) ที่ดินหมู่ที่	ตำบล	อำเภอ
(๓) ที่ดินหมู่ที่	ตำบล	อำเภอ
(๔) ที่ดินหมู่ที่	ตำบล	อำเภอ
(๕) ที่ดินหมู่ที่	ตำบล	อำเภอ

จังหวัด ชุมพร

ด้วยพนักงานเจ้าหน้าที่ได้ทำการรังวัดที่ดินเพื่อออกเรื่อง
ในท้องที่ตำบล อำเภอที่กล่าวข้างต้นเสร็จแล้ว จึงขอประกาศให้ทราบทั่วกัน ถ้าผู้ใดจะคัดค้านประการใดให้ยื่นคำคัดค้านต่อ
พนักงานเจ้าหน้าที่ภายใน 30 วัน นับแต่วันประกาศนี้เป็นต้นไป

โฉนดที่ดิน

ประกาศ ณ วันที่ 11 เดือน พฤศจิกายน พ.ศ. 2567

ลงชื่อ

นายอรุณชัย ใจองหน่ง
นักวิชาการที่ดินชำนาญการ (ชำนาญการพิเศษ)
เจ้าพนักงานที่ดินจังหวัดชุมพร สาขาสวี
ประทับตราประจำตำแหน่ง

รายละเอียดแปลงที่ดินที่ขออนุญาตออกโฉนดที่ดินปรากฏตามรูปแผนที่แนบท้ายประกาศฯ นี้

หนังสือสำคัญที่จะแจกคือ โฉนดที่ดิน เลขที่ 26370 หน้าสำรวจ 3314 เลขที่ดิน 37 ราชนางอุไร เพชรจร
แปลงนี้แปลงที่ 2 เนื้อที่ 9-2-91.3 ไร่

ตามหลักฐานเดิมคือ หนังสือรับรองการทำประโยชน์ (น.ส.3 ก.) จำนวน 1 แปลง ตำบลนาสัก อำเภอสวี
จังหวัดชุมพร เนื้อที่ 19-0-6.0 ไร่ ออกโฉนดที่ดินเป็น 2 แปลง

หมายเหตุ : เมื่อประกาศครบกำหนด 30 วัน ไม่มีผู้โต้แย้งคัดค้าน และพนักงานเจ้าหน้าที่ได้ตรวจสอบแล้ว
ว่าถูกต้องครบถ้วนตามขั้นตอน วิธีการของระเบียบและกฎหมายก็จะดำเนินการออกโฉนดที่ดิน
ให้แก่ผู้ขอต่อไป

ประเภทการรังวัด.....ยอดโอนศ..... ผู้ขอ.....นางอุไร เพชรจร.....
 ตำแหน่งที่ดิน ระบุว่า.....4829 III 0424-1..... เลขที่ดิน.....๑๑๗.....
 ตำบล.....นาสัก.....อำเภอ.....สวี.....จังหวัด.....ชุมพร.....

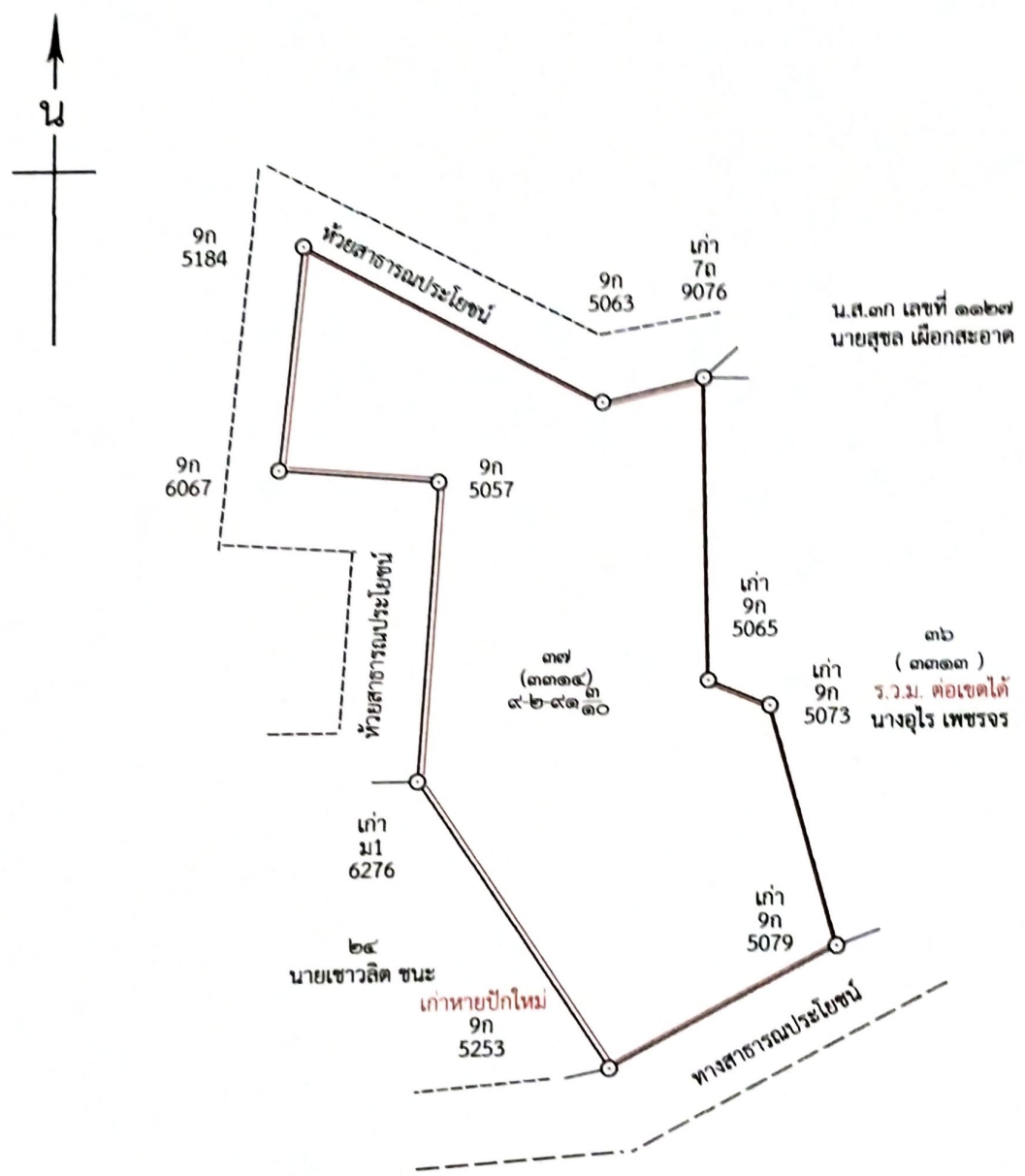

 นายจรจรธร วงศ์เนตร

แผนที่ประกอบการพิจารณาการออกโฉนดที่ดิน ราย นางอุไร เพชรจร
หลักฐานเดิม น.ส.๓ เลขที่ ๑๑๒๘ ตำบลนาสัก อำเภอสวี จังหวัดชุมพร

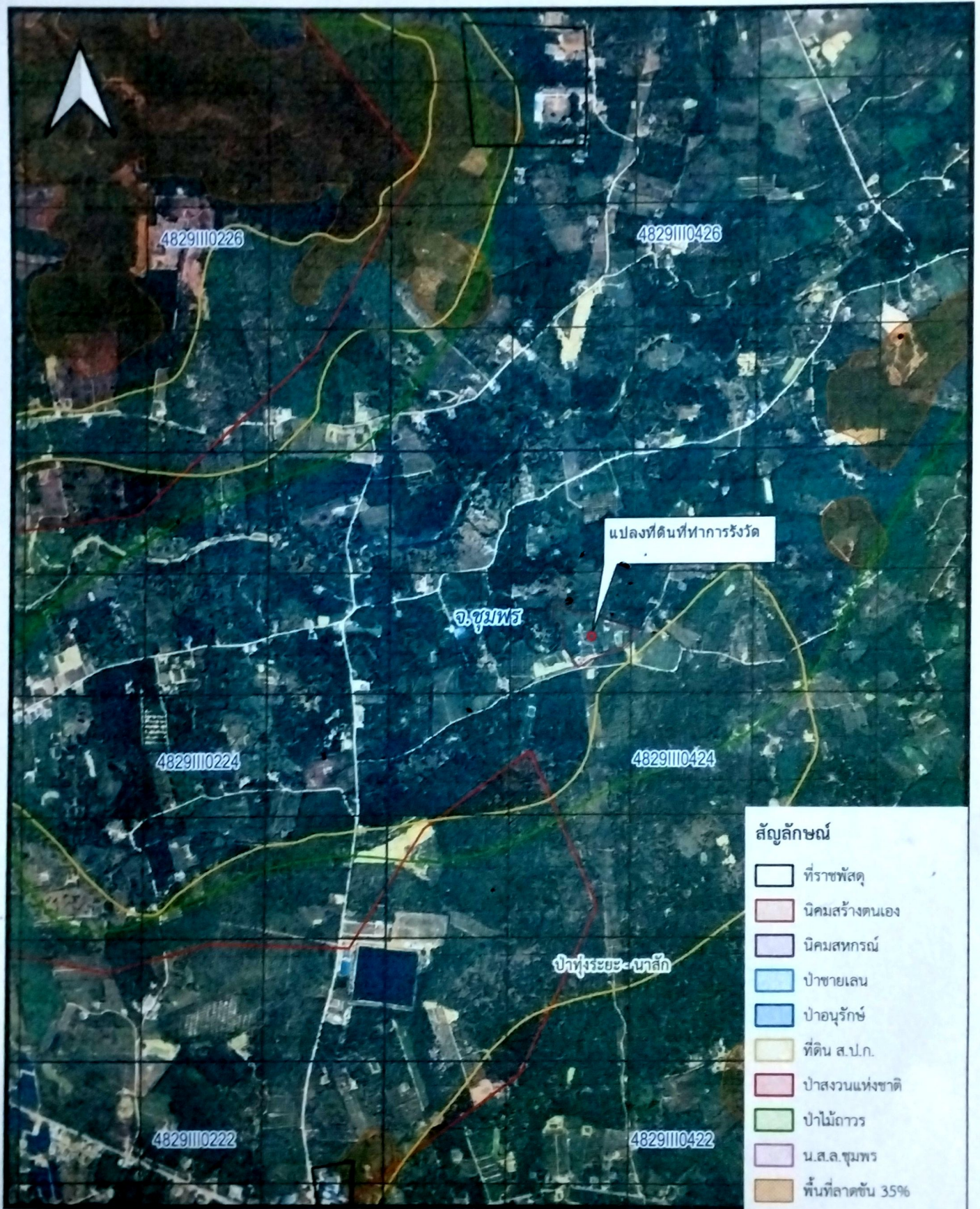

INDIAN 1975 / UTM Zone 47 N

ภาพถ่าย Google Satellite

มาตราส่วน 1:17,365

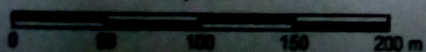

(นายจรรณธร วงศ์เนม)

นายช่างรังวัดปฏิบัติงาน



สำนักงานที่ดินจังหวัดชุมพร สาขา ๘