



ประกาศสำนักงานที่ดินจังหวัดชุมพร สาขาสวี  
ออกโฉนดที่ดิน

| หนังสือสำคัญที่จะแจกคือ          | โฉนดที่ดิน |
|----------------------------------|------------|
| ( ๑ ) ที่ดินหมู่ที่ - ตำบล นาสัก | อำเภอ สวี  |
| ( ๒ ) ที่ดินหมู่ที่ ตำบล         | อำเภอ      |
| ( ๓ ) ที่ดินหมู่ที่ ตำบล         | อำเภอ      |
| ( ๔ ) ที่ดินหมู่ที่ ตำบล         | อำเภอ      |
| ( ๕ ) ที่ดินหมู่ที่ ตำบล         | อำเภอ      |

จังหวัด ชุมพร

ด้วยพนักงานเจ้าหน้าที่ได้ทำการรังวัดที่ดินเพื่อออกเรื่อง โฉนดที่ดิน  
ในท้องที่ตำบล อำเภอที่กล่าวข้างต้นเสร็จแล้ว จึงขอประกาศให้ทราบทั่วกัน ถ้าผู้ใดจะคัดค้านประการใดให้ยื่นคำคัดค้านต่อ  
พนักงานเจ้าหน้าที่ภายใน 30 วัน นับแต่วันประกาศนี้เป็นต้นไป

ประกาศ ณ วันที่ 11 เดือน พฤษภาคม พ.ศ. 2567

ลงชื่อ (นายวรวิญญู สุวชัยแพน)  
นักวิชาการที่ดินชำนาญการ ปฏิบัติราชการแทน  
เจ้าพนักงานที่ดินจังหวัดชุมพร สาขาสวี  
ประทับตราประจำตำแหน่ง

รายละเอียดแปลงที่ดินที่ขออกโฉนดที่ดินปรากฏตามรูปแผนที่แนบท้ายประกาศฯ นี้

หนังสือสำคัญที่จะแจกคือ โฉนดที่ดิน เลขที่ 26369 หน้าสำรวจ 3313 เลขที่ดิน 36 ตำบลนาสัก อำเภอสวี  
จังหวัดชุมพร ราย นางอุไร เพชรจร เนื้อที่ 9-1-27.8 ไร่ (แปลงที่ 1)  
ตามหลักฐานเดิมคือ หนังสือรับรองการทำประโยชน์ (น.ส.3 ก.) จำนวน 1 แปลง ตำบลนาสัก อำเภอสวี  
จังหวัดชุมพร เนื้อที่ 19-0-6.0 ไร่ (ออกโฉนดเป็น 2 แปลง)

หมายเหตุ : เมื่อประกาศครบกำหนด 30 วัน ไม่มีผู้โต้แย้งคัดค้าน และพนักงานเจ้าหน้าที่ได้ตรวจสอบแล้ว  
ว่าถูกต้องครบถ้วนตามขั้นตอน วิธีการของระเบียบและกฎหมายก็จะดำเนินการออกโฉนดที่ดิน  
ให้แก่ผู้ขอต่อไป

ประเภทการรังวัด..... ออกโฉนด..... ผู้ขอ..... นางอุไร เพชรจร.....  
 ตำแหน่งที่ดิน ระบุว่า..... 4829 III 0424-1..... เลขที่ดิน..... ๓๖.....  
 ตำบล..... นวลสัก..... อำเภอ..... สวี..... จังหวัด..... ชุมพร.....

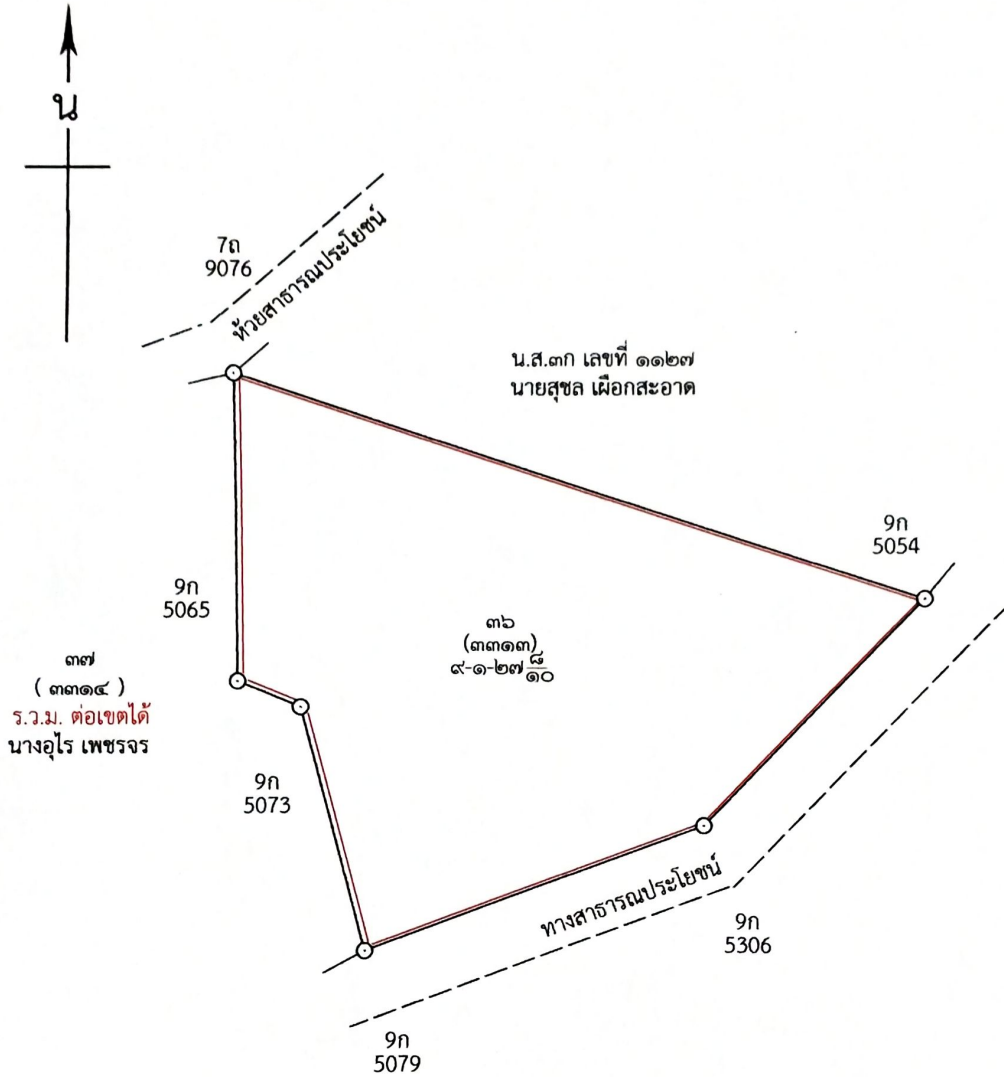

  
 นายจรณธร วงศ์เณร