



ประกาศสำนักงานที่ดินจังหวัดชุมพร สาขาสวี
ออกโฉนดที่ดิน

หนังสือสำคัญที่จะแจกคือ	โฉนดที่ดิน	
(๑) ที่ดินหมู่ที่ -	ตำบล ตำบลสวี	อำเภอ สวี
(๒) ที่ดินหมู่ที่	ตำบล	อำเภอ
(๓) ที่ดินหมู่ที่	ตำบล	อำเภอ
(๔) ที่ดินหมู่ที่	ตำบล	อำเภอ
(๕) ที่ดินหมู่ที่	ตำบล	อำเภอ

จังหวัด ชุมพร

ด้วยพนักงานเจ้าหน้าที่ได้ทำการรังวัดที่ดินเพื่อออกเรื่อง โฉนดที่ดิน
ในท้องที่ตำบล อำเภอที่กล่าวข้างต้นเสร็จแล้ว จึงขอประกาศให้ทราบทั่วกัน ถ้าผู้ใดจะคัดค้านประการใดให้ยื่นคำคัดค้านต่อ
พนักงานเจ้าหน้าที่ภายใน 30 วัน นับแต่วันประกาศนี้เป็นต้นไป

ประกาศ ณ วันที่ เดือน พ.ศ.

ลงชื่อ
(นายวีรฤกษ์ ชวยแทน)
นักวิชาการที่ดินชำนาญการ ปฏิบัติราชการแทน
นักวิชาการที่ดิน
เจ้าพนักงานที่ดินจังหวัดชุมพร สาขาสวี
ประทับตราประจำตำแหน่ง

รายละเอียดแปลงที่ดินที่ขออออกโฉนดที่ดินปรากฏตามรูปแผนที่แนบท้ายประกาศฯ นี้

หนังสือสำคัญที่จะแจกคือโฉนดที่ดินเลขที่ 26628 เลขที่ดิน 69 หน้าสำรวจ 3024 ตำบลตำบลสวี อำเภอสวี
จังหวัดชุมพร เนื้อที่ 0-1-48.5 ไร่ ราย นางสาวบุญตา เกตแก้ว ออกโฉนดในคราวเดียวกัน 4 แปลง
แปลงนี้แปลงที่ 1

ตามหลักฐานเดิมคือหนังสือรับรองการทำประโยชน์ (น.ส.3 ก.) เลขที่ 2290 ตำบลตำบลสวี อำเภอสวี
จังหวัดชุมพร เนื้อที่ 1-2-33.0 ไร่ เนื้อที่น้อยกว่าเดิม 0-0-40.7 ไร่

หมายเหตุ : เมื่อประกาศครบกำหนด 30 วัน ไม่มีผู้โต้แย้งคัดค้าน และพนักงานเจ้าหน้าที่ได้ตรวจสอบแล้ว
ว่าถูกต้องครบถ้วนตามขั้นตอน วิธีการของระเบียบและกฎหมายก็จะดำเนินการออกโฉนดที่ดิน
ให้แก่ผู้ขอต่อไป

ประเภทการรังวัด... ออกโฉนดที่ดิน..... ผู้ขอ..... นางสาวณนตา เกตุแก้ว.....
 ตำแหน่งที่ดิน ระบุว่า..... 4829 III 2030-2..... เลขที่ดิน..... ๗๕.....
 ตำบล..... ต.วานสวี..... อำเภอ..... สวี..... จังหวัด..... ชุมพร.....

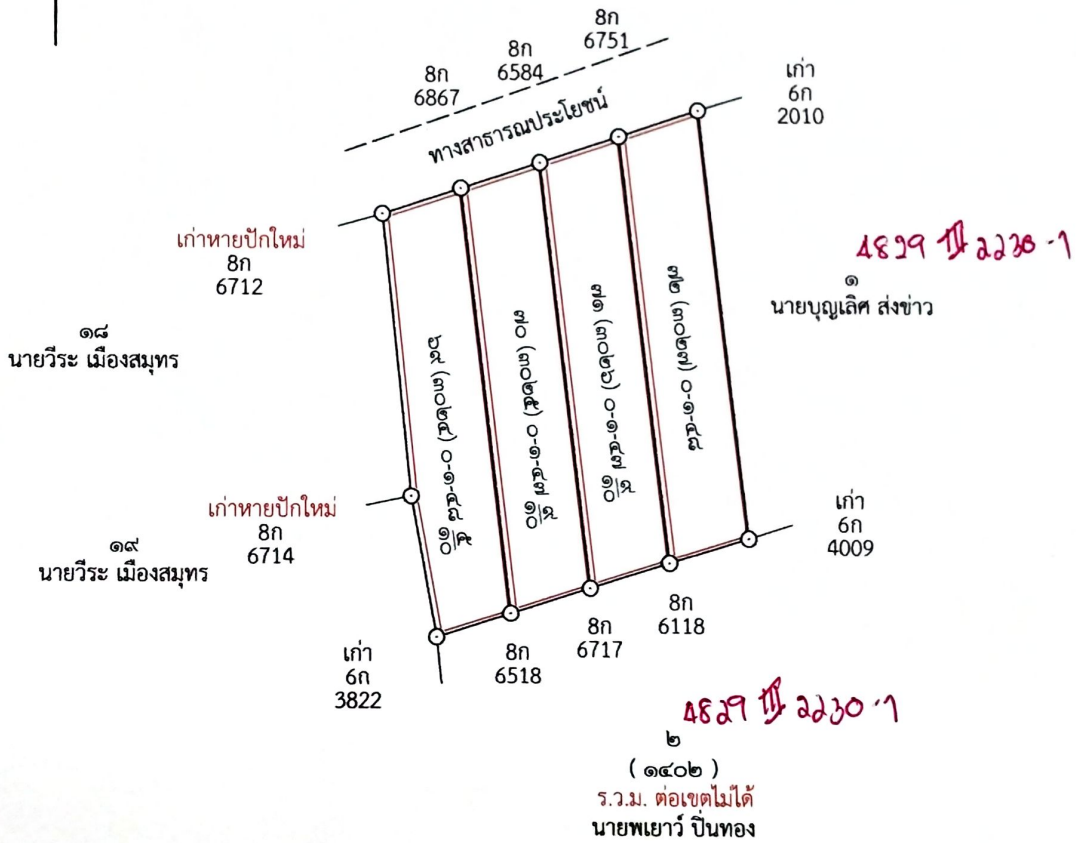

 นายจรนธร วงศ์เนตร

แผนที่ประกอบการพิจารณาการออกโฉนดที่ดิน ราย นางสาวบุญตา เกตแก้ว
 ออกโฉนดที่ดิน หลักฐานเดิม น.ส.๓ก เลขที่ ๒๒๙๐ ตำบล ด่านสวี อำเภอสวี จังหวัด ชุมพร

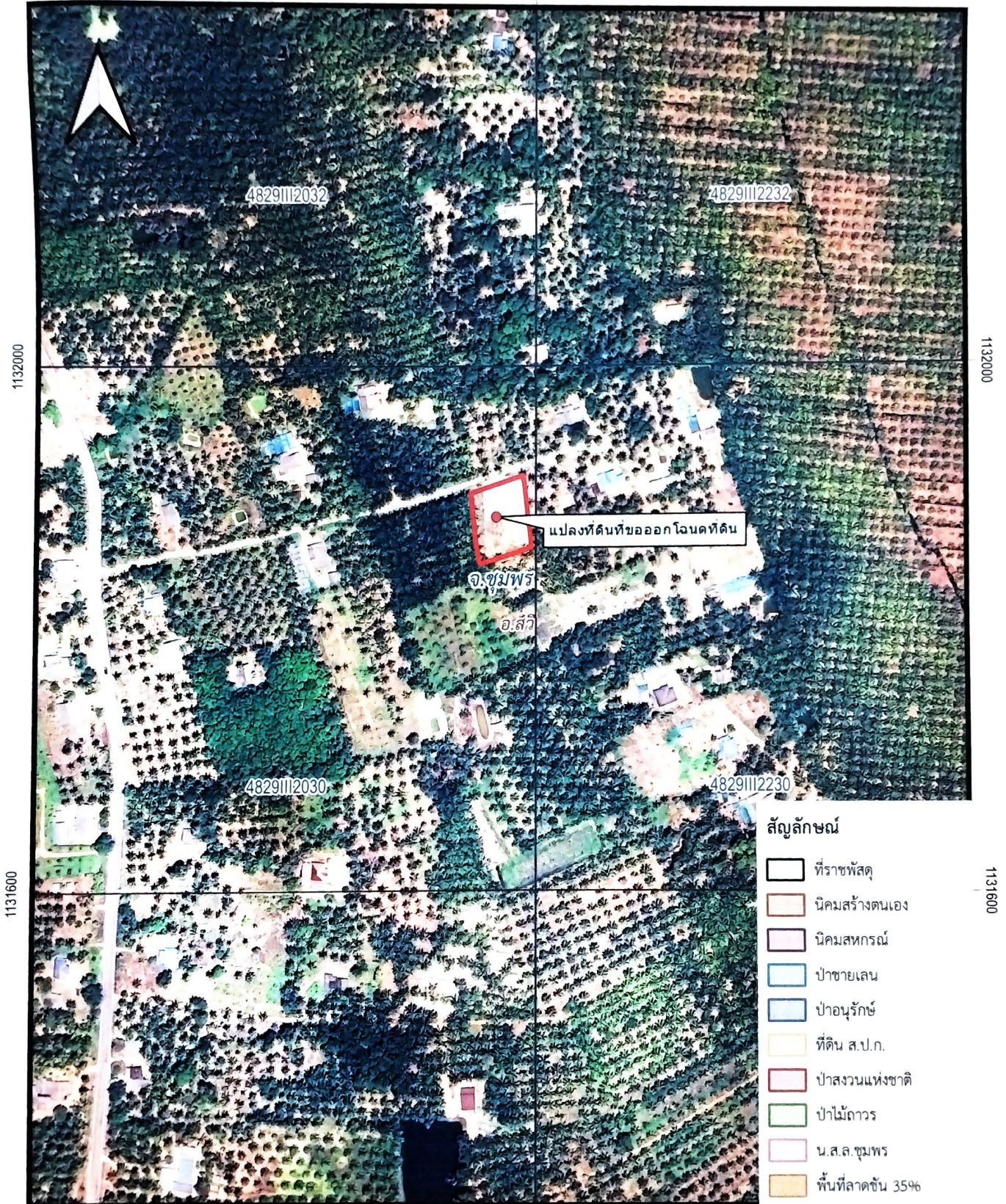

INDIAN 1975 / UTM Zone 47 N

ภาพถ่าย Google Satellite

มาตราส่วน 1:4,000



ลงชื่อ.....ผู้จัดทำแผนที่

(นายจรณธร วงศ์เณร)

ตำแหน่ง นายช่างรังวัดปฏิบัติการ



สำนักงานที่ดินจังหวัดชุมพร สาขาสวี