



ประกาศสำนักงานที่ดินจังหวัดชุมพร สาขาสวี
ออกโฉนดที่ดิน

หนังสือสำคัญที่จะแจกคือ	โฉนดที่ดิน	
(๑) ที่ดินหมู่ที่ -	ตำบล หุ่งตะไคร	อำเภอ หุ่งตะโก
(๒) ที่ดินหมู่ที่	ตำบล	อำเภอ
(๓) ที่ดินหมู่ที่	ตำบล	อำเภอ
(๔) ที่ดินหมู่ที่	ตำบล	อำเภอ
(๕) ที่ดินหมู่ที่	ตำบล	อำเภอ

จังหวัด ชุมพร

ด้วยพนักงานเจ้าหน้าที่ได้ทำการรังวัดที่ดินเพื่อออกเรื่อง
ในท้องที่ตำบล อำเภอที่กล่าวข้างต้นเสร็จแล้ว จึงขอประกาศให้ทราบทั่วกัน ถ้าผู้ใดจะคัดค้านประการใดให้ยื่นคำคัดค้านต่อ
พนักงานเจ้าหน้าที่ภายใน 30 วัน นับแต่วันประกาศนี้เป็นต้นไป

ประกาศ ณ วันที่

เดือน

พ.ศ.

ลงชื่อ

๑๔ พ.ย. ๒๕๖๗

 (นายวีรวิทย์ ชัยวัฒน์)
 นักวิชากรที่ดินชำนาญการ ปฏิบัติราชการแทน
 นักวิชาการที่ดิน
 เจ้าพนักงานที่ดินจังหวัดชุมพร สาขาสวี
 ประทับตราประจำตำแหน่ง

รายละเอียดแปลงที่ดินที่ขอยกโฉนดที่ดินปรากฏตามรูปแผนที่แนบท้ายประกาศฯ นี้

หนังสือสำคัญที่จะแจกคือ โฉนดที่ดินเลขที่ 13999 เลขที่ดิน 50 หน้าสำรวจ 7069 ตำบลหุ่งตะไคร
อำเภอหุ่งตะโก จังหวัดชุมพร เนื้อที่ 2-1-54.9 ไร่ ราย นางสาวอรอนงค์ รอดพันธ์ ผู้จัดการมรดกนายทองพูล
รอดพันธ์.

ตามหลักฐานเดิมคือหนังสือรับรองการทำประโยชน์ (น.ส.3 ก.) เลขที่ 1602 ตำบลหุ่งตะไคร อำเภอหุ่งตะโก
จังหวัดชุมพร เนื้อที่ 4-0-10.0 ไร่ น้อยกว่าหลักฐานเดิม 1-2-55.1 ไร่

หมายเหตุ : เมื่อประกาศครบกำหนด 30 วัน ไม่มีผู้โต้แย้งคัดค้าน และพนักงานเจ้าหน้าที่ได้ตรวจสอบแล้ว
ว่าถูกต้องครบถ้วนตามขั้นตอน วิธีการของระเบียบและกฎหมายก็จะดำเนินการออกโฉนดที่ดิน
ให้แก่ผู้ขอต่อไป

ประเภทการรังวัด.....ออกโฉนดที่ดิน..... ผู้ขอ นางสาวอรอนงค์ รอดพันธ์ (ผู้จัดการมรดกของ นายทองพล รอดพันธ์)
ตำแหน่งที่ดิน ระบุว่า..... 4829 III 1214-1..... เลขที่ดิน..... ๕๐.....
ตำบล..... พังตะไคร้..... อำเภอ..... พังตะโก..... จังหวัด..... ชุมพร.....

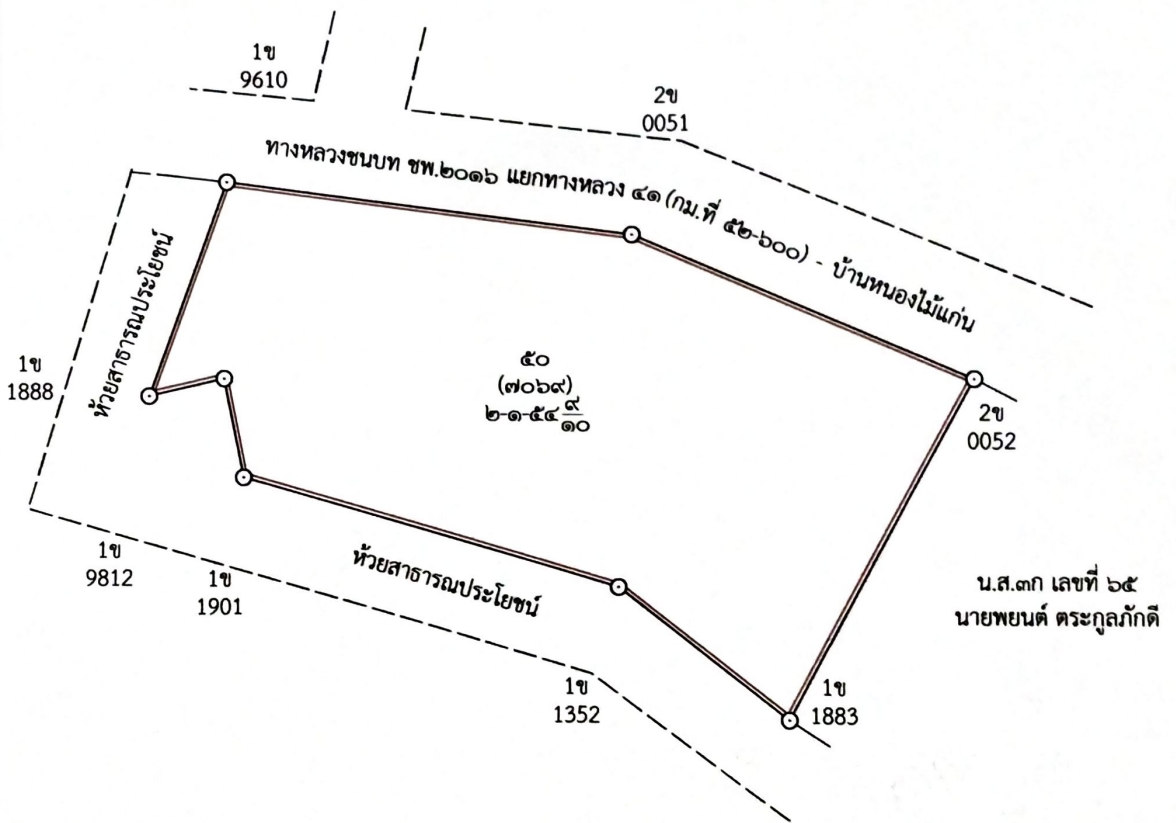
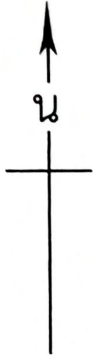



(นางสาวเบญจกัญญา สโนชานนท์)
นางช่างรังวัดปฏิบัติงาน

แผนที่ประกอบการพิจารณาการออกโฉนดที่ดิน

ราย นางสาวอรอนงค์ รอดพันธ์ ผู้จัดการมรดกของ นายทองพลู รอดพันธ์

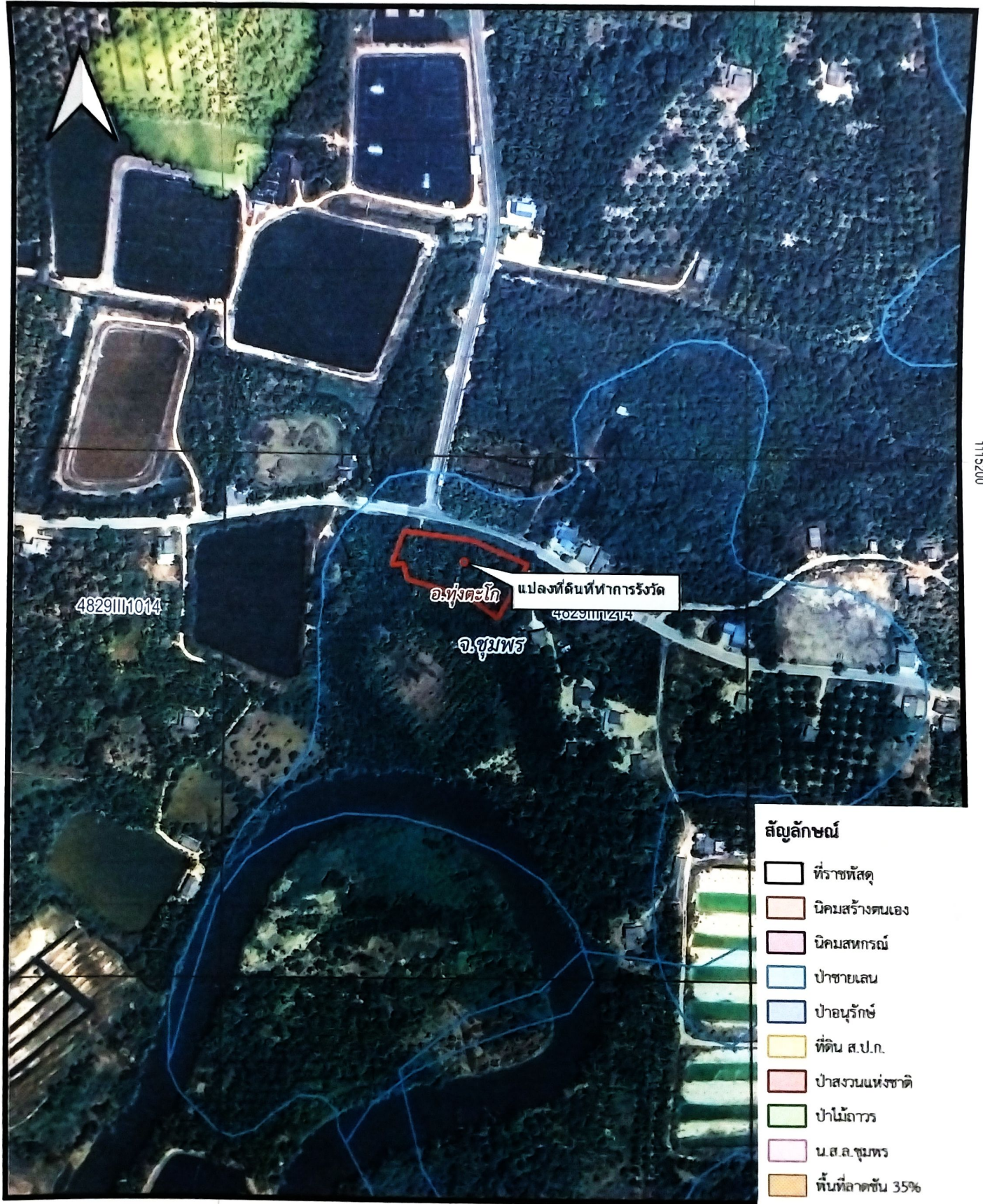
ออกโฉนดที่ดิน หลักฐานเดิม น.ส.๓ก เลขที่ ๑๖๐๒ ตำบล หุ้งตะไคร อำเภอ หุ้งตะโก จังหวัด ชุมพร 512000 512400



1115200

1115200

1114800

512000

INDIAN 1975 / UTM Zone 47 N

ภาพถ่าย Google Satellite

มาตราส่วน 1:4,000

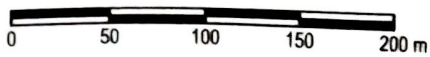

ลงชื่อ  ผู้จัดทำแผนที่
(นางสาวเบญจกัลยา สโมธานทวี)
ตำแหน่ง นายช่างรังวัดปฏิบัติงาน



สำนักงานที่ดินจังหวัดชุมพร สาขาสวี