



ประกาศสำนักงานที่ดินจังหวัดชุมพร สาขาสวี
ขอจดทะเบียนออกโฉนดที่ดิน

หนังสือสำคัญที่จะแจกคือ ขอจดทะเบียนออกโฉนดที่ดิน

(๑)	ที่ดินหมู่ที่ -	ตำบล นาสัก	อำเภอ สวี
(๒)	ที่ดินหมู่ที่	ตำบล	อำเภอ
(๓)	ที่ดินหมู่ที่	ตำบล	อำเภอ
(๔)	ที่ดินหมู่ที่	ตำบล	อำเภอ
(๕)	ที่ดินหมู่ที่	ตำบล	อำเภอ

จังหวัด ชุมพร

ด้วยพนักงานเจ้าหน้าที่ได้ทำการรังวัดที่ดินเพื่อออกเรื่อง ขอจดทะเบียนออกโฉนดที่ดิน
ในท้องที่ตำบล อำเภอที่กล่าวข้างต้นเสร็จแล้ว จึงขอประกาศให้ทราบทั่วกัน ถ้าผู้ใดจะคัดค้านประการใดให้ยื่นคำคัดค้านต่อ
พนักงานเจ้าหน้าที่ภายใน 30 วัน นับแต่วันประกาศนี้เป็นต้นไป

ประกาศ ณ วันที่ เดือน พ.ศ. ๒๕๖๗

ลงชื่อ (นายจรัสญ์ ช้วยพันธ์)

นักวิชาการที่ดินชำนาญการ ปฏิบัติราชการแทน
เจ้าพนักงานที่ดินจังหวัดชุมพร สาขาสวี
ประทับตราประจำตำแหน่ง

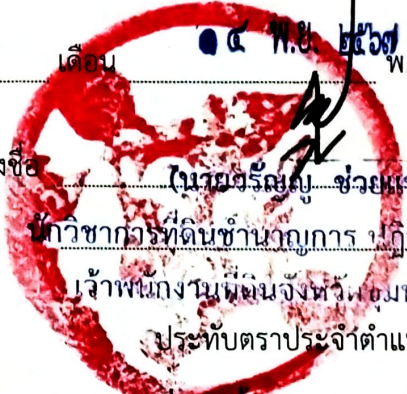

รายละเอียดแปลงที่ดินที่ขออนุญาตออกโฉนดที่ดินปรากฏตามรูปแผนที่แนบท้ายประกาศฯ นี้

หนังสือสำคัญที่จะแจกคือ โฉนดที่ดิน เลขที่ 26366 เลขที่ดิน 13 หน้าสำรวจ 3312 ตำบลนาสัก อำเภอสวี
จังหวัดชุมพร เนื้อที่ 13-0-83.9 ไร่ ราย นางทัศนีย์ ดวงสวัสดิ์
ตามหลักฐานเดิมคือหนังสือรับรองการทำประโยชน์ (น.ส.3 ก.) เลขที่ 2099 ตำบลนาสัก อำเภอสวี
จังหวัดชุมพร เนื้อที่ 13-3-49 ไร่ จำนวน 1 แปลง ซึ่งผลการรังวัดได้เนื้อที่น้อยกว่าเดิม 0-2-65.1 ไร่

หมายเหตุ : เมื่อประกาศครบกำหนด 30 วัน ไม่มีผู้โต้แย้งคัดค้าน และพนักงานเจ้าหน้าที่ได้ตรวจสอบแล้ว
ว่าถูกต้องครบถ้วนตามขั้นตอน วิธีการของระเบียบและกฎหมายก็จะดำเนินการออกโฉนดที่ดิน
ให้แก่ผู้ขอต่อไป

ประเภทการรังวัด.....ออกโฉนดที่ดิน..... ผู้ขอ.....นางทัศนีย์...ดวงสวัสดิ์.....
 ตำแหน่งที่ดิน ระบุว่า.....4829. III. 0028-1..... เลขที่ดิน.....ดต.....
 ตำบล.....นาสัก.....อำเภอ.....สีวิ.....จังหวัด.....ชุมพร.....

4829 III 9828 - 02



4829 III 9828 - 02

4829 III 0028 - 01

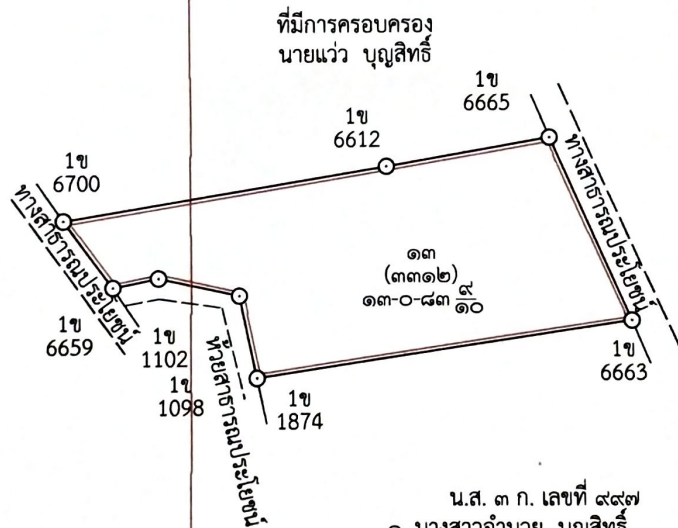

น.ส. ๓ ก. เลขที่ ๙๙๗
 ๑. นางสาวอำนาจ บุญสิทธิ์
 ๒. นางประภา อินทอม (บุญสิทธิ์)

นายวิชัย เสนะกุล

ชุมพร

ระวาง 4829 III 0028



แผนที่รูปถ่ายทางอากาศนี้จัดทำขึ้นในราชการปี พ.ศ. ๒๕๕๑

สำเนาถูกต้อง

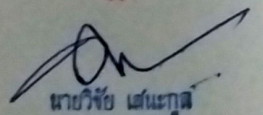
นายวิชาญ ตรีแก้ว