



ประกาศสำนักงานที่ดินจังหวัดชุมพร สาขาสวี
โฉนดที่ดิน

หนังสือสำคัญที่จะแจกคือ	โฉนดที่ดิน	
(๑) ที่ดินหมู่ที่ -	ตำบล หุ้งตะไคร	อำเภอ หุ้งตะโก
(๒) ที่ดินหมู่ที่	ตำบล	อำเภอ
(๓) ที่ดินหมู่ที่	ตำบล	อำเภอ
(๔) ที่ดินหมู่ที่	ตำบล	อำเภอ
(๕) ที่ดินหมู่ที่	ตำบล	อำเภอ

จังหวัด ชุมพร

ด้วยพนักงานเจ้าหน้าที่ได้ทำการรังวัดที่ดินเพื่อออกเรื่อง โฉนดที่ดิน
ในท้องที่ตำบล อำเภอที่กล่าวข้างต้นเสร็จแล้ว จึงขอประกาศให้ทราบทั่วกัน ถ้าผู้ใดจะคัดค้านประการใดให้ยื่นคำคัดค้านต่อ
พนักงานเจ้าหน้าที่ภายใน 30 วัน นับแต่วันประกาศนี้เป็นต้นไป

ประกาศ ณ วันที่ 7 เดือน มีนาคม พ.ศ. 2568

ลงชื่อ

(นายวิชากร สุวรรณพันธ์)

นักวิชาการที่ดินชำนาญการ ปฏิบัติราชการแทน

เจ้าพนักงานที่ดินจังหวัดชุมพร สาขาสวี

ประทับตราประจำตำแหน่ง

รายละเอียดแปลงที่ดินที่ขออนุญาตออกโฉนดที่ดินปรากฏตามรูปแผนที่แนบท้ายประกาศฯ นี้

หนังสือสำคัญที่จะแจกคือ โฉนดที่ดิน เลขที่ 14087 หน้าสำรวจ 7107 เลขที่ดิน 65 ตำบลหุ้งตะไคร
อำเภอหุ้งตะโก จังหวัดชุมพร ราย นางสาววิตรี ศุภการ เนื้อที่ 13-3-82.1 ไร่ น้อยกว่าเดิม 1-3-23.9 ไร่
ตามหลักฐานเดิม คือ หนังสือรับรองการทำประโยชน์ (น.ส.3 ก.) เลขที่ 621 จำนวน 1 แปลง ตำบลหุ้งตะไคร
อำเภอหุ้งตะโก จังหวัดชุมพร เนื้อที่ 15-3-6.0 ไร่

หมายเหตุ : เมื่อประกาศครบกำหนด 30 วัน ไม่มีผู้โต้แย้งคัดค้าน และพนักงานเจ้าหน้าที่ได้ตรวจสอบแล้ว
ว่าถูกต้องครบถ้วนตามขั้นตอน วิธีการของระเบียบและกฎหมายก็จะดำเนินการออกโฉนดที่ดิน
ให้แก่ผู้ขอต่อไป

ประเภทการรังวัด.....ออกโฉนดที่ดิน..... ผู้ขอ.....นางสาวตรี ศุภภว
 ตำแหน่งที่ดิน ระบุว่า.....4829.III.0818-1..... เลขที่ดิน.....๗๕.....
 ตำบล.....ทุ่งตovre..... อำเภอ.....ทุ่งตovre..... จังหวัด.....ชุมพร

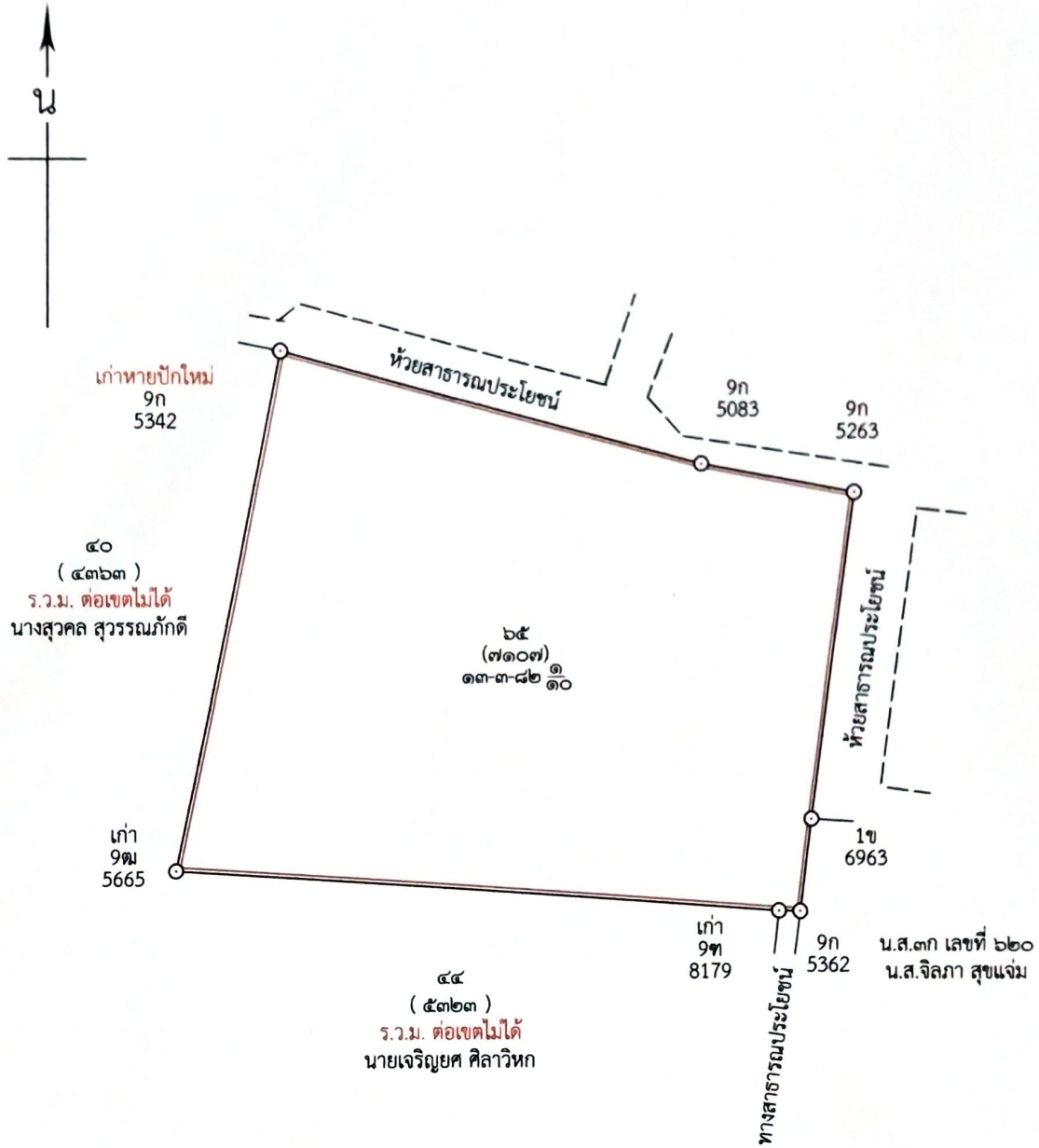

(นายจรรยา วงศ์เนร)
 นายช่างรังวัดปฏิบัติงาน

แผนที่ประกอบการพิจารณาการออกโฉนดที่ดิน ราย นางสาววิตรี ศุภการ
 ออกโฉนดที่ดิน หลักฐานเดิม น.ส.๓ก เลขที่ 621 ตำบลทุ่งตะไคร อำเภอ ทุ่งตะโก จังหวัด ชุมพร

508000

508400

1120000

1120000

1119600

1119600

1119200

1119200



สัญลักษณ์

-  ที่ราชพัสดุ
-  นิคมสร้างตนเอง
-  นิคมสหกรณ์
-  ป่าชายเลน
-  ป่าอนุรักษ์
-  ที่ดิน ส.ป.ก.
-  ป่าสงวนแห่งชาติ
-  ป่าไม้ถาวร
-  น.ส.ล.ชุมพร
-  พื้นที่ลาดชัน 35%

508000

508400

INDIAN 1975 / UTM Zone 47 N

ภาพถ่าย Google Satellite

มาตราส่วน 1:4,000

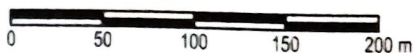

ลงชื่อ.....ผู้จัดทำแผนที่

(นายจรรณธร วงศ์เนตร)

ตำแหน่ง นายช่างรังวัดปฏิบัติงาน



สำนักงานที่ดินจังหวัดชุมพร สาขาสวี