



ประกาศสำนักงานที่ดินจังหวัดชุมพร สาขาวิ
ของจดทะเบียนออกโฉนดที่ดิน

หนังสือสำคัญที่จะแจกคือ	ของจดทะเบียนออกโฉนดที่ดิน	
(๑) ที่ดินหมู่ที่ _____	ตำบล ปากตะโก _____	อำเภอ ทุ่งตะโก _____
(๒) ที่ดินหมู่ที่ _____	ตำบล _____	อำเภอ _____
(๓) ที่ดินหมู่ที่ _____	ตำบล _____	อำเภอ _____
(๔) ที่ดินหมู่ที่ _____	ตำบล _____	อำเภอ _____
(๕) ที่ดินหมู่ที่ _____	ตำบล _____	อำเภอ _____

จังหวัด ชุมพร

ด้วยพนักงานเจ้าหน้าที่ได้ทำการรังวัดที่ดินเพื่อออกเรื่อง _____ ของจดทะเบียนออกโฉนดที่ดิน
ในท้องที่ตำบล อำเภอที่กล่าวข้างต้นเสร็จแล้ว จึงขอประกาศให้ทราบทั่วกัน ถ้าผู้ใดจะคัดค้านประการใดให้ยื่นคำคัดค้านต่อ
พนักงานเจ้าหน้าที่ภายใน 30 วัน นับแต่วันประกาศนี้เป็นต้นไป

ประกาศ ณ วันที่ _____ เดือน _____ พ.ศ. _____

ลงชื่อ _____
(นาย วรวิญญู ชัยวัฒน์)
นักวิชาการที่ดินชำนาญการ ปฏิบัติราชการแทน
เจ้าพนักงานที่ดิน
สำนักงานที่ดินจังหวัดชุมพร สาขาวิ
ประทับตราประจำตำแหน่ง

รายละเอียดแปลงที่ดินที่ขออนุญาตออกโฉนดที่ดินปรากฏตามรูปแผนที่แนบท้ายประกาศ นี้

หนังสือสำคัญที่จะแจกคือ โฉนดที่ดิน เลขที่ 14090 หน้าสำรวจ 3090 เลขที่ดิน 29 ตำบลปากตะโก
อำเภอทุ่งตะโก จังหวัดชุมพร เนื้อที่ 8-3-89.2 ไร่ ราย นางอริสรา เทพแก้ว
ตามหลักฐานเดิมคือหนังสือรับรองการทำประโยชน์ (น.ส.3 ก.) เลขที่ 2907 เลขที่ดิน 58 ตำบลปากตะโก
อำเภอทุ่งตะโก จังหวัดชุมพร เนื้อที่ 9-0-98.0 ไร่ จำนวน 1 แปลง ผลการรังวัดได้เนื้อที่น้อยกว่าเดิม 0-1-08.8
ไร่

หมายเหตุ : เมื่อประกาศครบกำหนด 30 วัน ไม่มีผู้โต้แย้งคัดค้าน และพนักงานเจ้าหน้าที่ได้ตรวจสอบแล้ว
ว่าถูกต้องครบถ้วนตามขั้นตอน วิธีการของระเบียบและกฎหมายก็จะดำเนินการออกโฉนดที่ดิน
ให้แก่ผู้ขอต่อไป

ประเภทการรังวัด.....ออกโฉนดที่ดิน..... ผู้ขอ.....นางฉวีสรว. เทพแก้ว.....
ตำแหน่งที่ดิน ระบุว่า.....4829.111.14.12-2..... เลขที่ดิน.....๒๘.....
ตำบล.....ปากตะโก..... อำเภอ.....ทุ่งตะโก..... จังหวัด.....ชุมพร.....

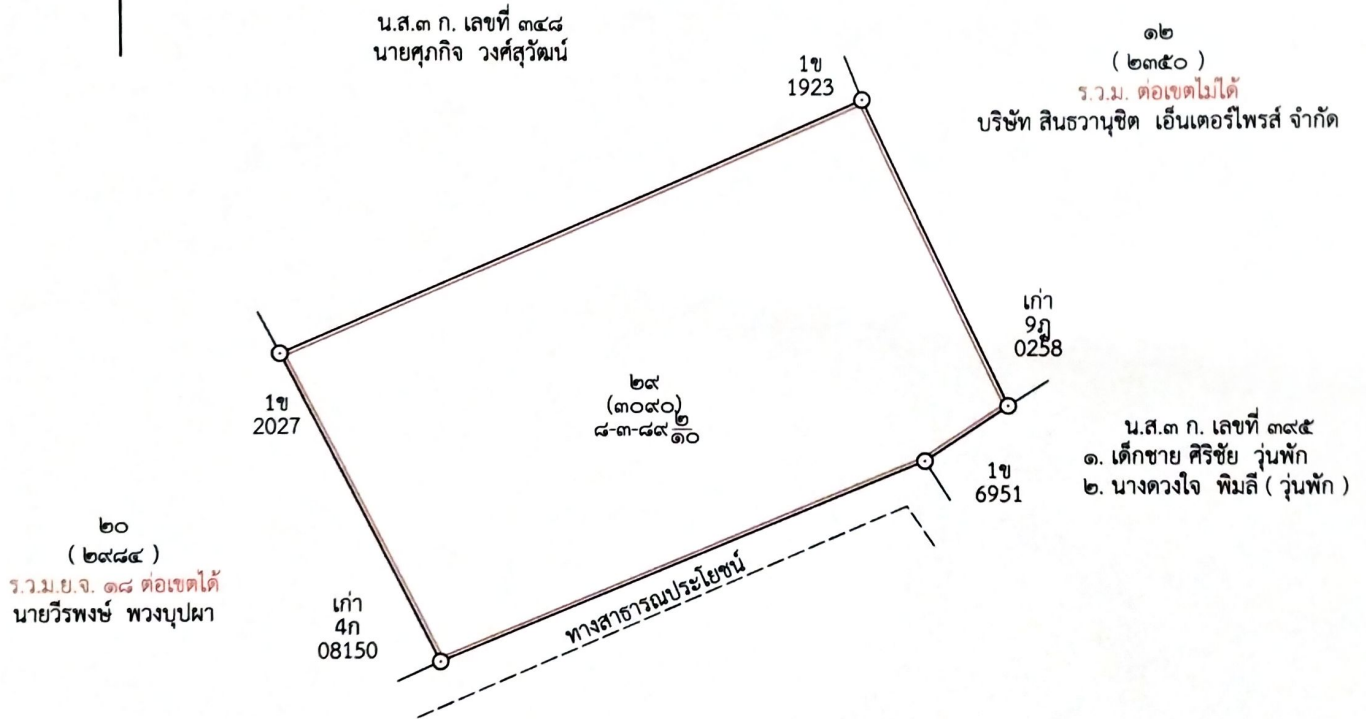

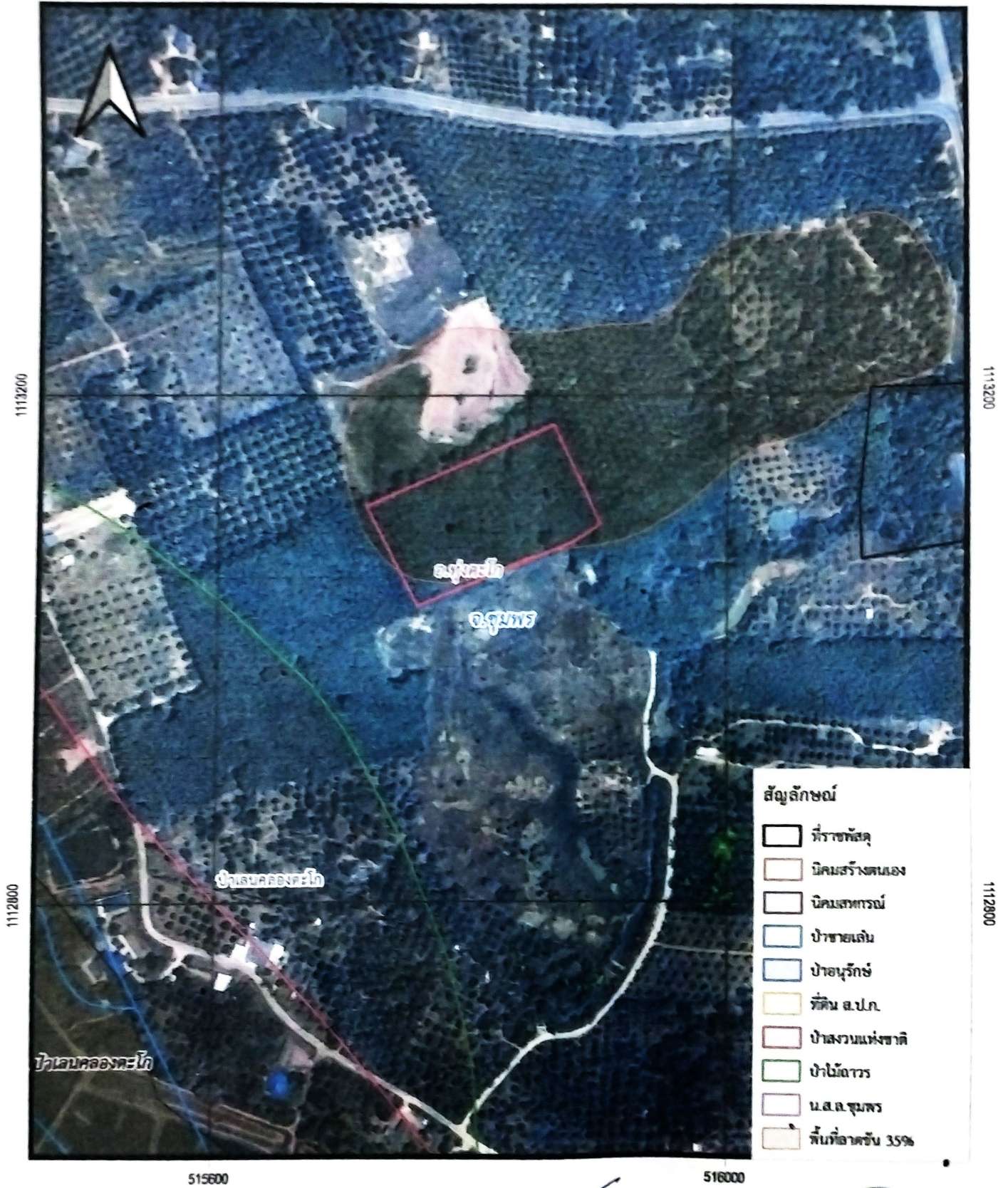

นายวิชัย เสนาะกุล

แผนที่ประกอบการศึกษาการออกโฉนดที่ดิน ราย นางอริสรา เทพแก้ว
 ออกโฉนดที่ดิน หลักฐานเดิม น.ส.๓ก เลขที่ ๒๕๐๗ ตำบลปากตะโก อำเภอทุ่งตะโก จังหวัด ชุมพร
 515600 516000

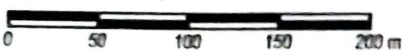

INDIAN 1975 / UTM Zone 47 N
 ภาพถ่าย Google Satellite
 มาตรฐาน 1:4,000

ลงชื่อ  ผู้จัดทำแผนที่
 (นายวิชัย เสนะกุล)
 ตำแหน่ง นายช่างรังวัดชำนาญงาน

 สำนักงานที่ดินจังหวัดชุมพร สาขาสี่