



ประกาศสำนักงานที่ดินจังหวัดชุมพร สาขาสวี  
ของจดทะเบียนออกโฉนดที่ดิน

หนังสือสำคัญที่จะแจกคือ	ของจดทะเบียนออกโฉนดที่ดิน	
( ๑ ) ที่ดินหมู่ที่ -	ตำบล นาโพธิ์	อำเภอ สวี
( ๒ ) ที่ดินหมู่ที่	ตำบล	อำเภอ
( ๓ ) ที่ดินหมู่ที่	ตำบล	อำเภอ
( ๔ ) ที่ดินหมู่ที่	ตำบล	อำเภอ
( ๕ ) ที่ดินหมู่ที่	ตำบล	อำเภอ

จังหวัด ชุมพร

ด้วยพนักงานเจ้าหน้าที่ได้ทำการรังวัดที่ดินเพื่อออกเรื่อง ของจดทะเบียนออกโฉนดที่ดิน  
ในท้องที่ตำบล อำเภอที่กล่าวข้างต้นเสร็จแล้ว จึงขอประกาศให้ทราบทั่วกัน ถ้าผู้ใดจะคัดค้านประการใดให้ยื่นคำคัดค้านต่อ  
พนักงานเจ้าหน้าที่ภายใน 30 วัน นับแต่วันประกาศนี้เป็นต้นไป

ประกาศ ณ วันที่ \_\_\_\_\_ เดือน ๑๒ ปีที่ ๒๕๖๘ พ.ศ.

ลงชื่อ

( นางสาวนิโลบล นาคเวียง )

ประทับตราประจำตำแหน่ง

รายละเอียดแปลงที่ดินที่ขออนุญาตออกโฉนดที่ดินปรากฏตามรูปแผนที่แนบท้ายประกาศฯ นี้

หนังสือสำคัญที่จะแจกคือ โฉนดที่ดิน เลขที่ 27349 เลขที่ดิน 60 หน้าสำรวจ 7088 ตำบลนาโพธิ์ อำเภอสวี  
จังหวัดชุมพร เนื้อที่ 0-3-58.2 ไร่ ราย นางสาวดาริกา บุญสิทธิ์  
ตามหลักฐานเดิมคือหนังสือรับรองการทำประโยชน์ (น.ส.๓ ก.) เลขที่ 677 ตำบลนาโพธิ์ อำเภอสวี  
จังหวัดชุมพร เนื้อที่ 0-3-76 ไร่ จำนวน 1 แปลง ซึ่งผลการรังวัดได้เนื้อที่น้อยกว่าเดิม 0-0-17.8 ไร่

หมายเหตุ : เมื่อประกาศครบกำหนด 30 วัน ไม่มีผู้โต้แย้งคัดค้าน และพนักงานเจ้าหน้าที่ได้ตรวจสอบแล้ว  
ว่าถูกต้องครบถ้วนตามขั้นตอน วิธีการของระเบียบและกฎหมายก็จะดำเนินการออกโฉนดที่ดิน  
ให้แก่ผู้ขอต่อไป

ประเภทการรังวัด.....ออกโฉนดที่ดิน..... ผู้ขอ.....นางสาวดวงวิภา..บุญสิทธิ์.....  
 ตำแหน่งที่ดิน ระบุว่า.....4829 III.1230-17,9..... เลขที่ดิน.....๖๑.....  
 ตำบล.....นาโพธิ์.....อำเภอ.....สวี.....จังหวัด.....ชุมพร.....

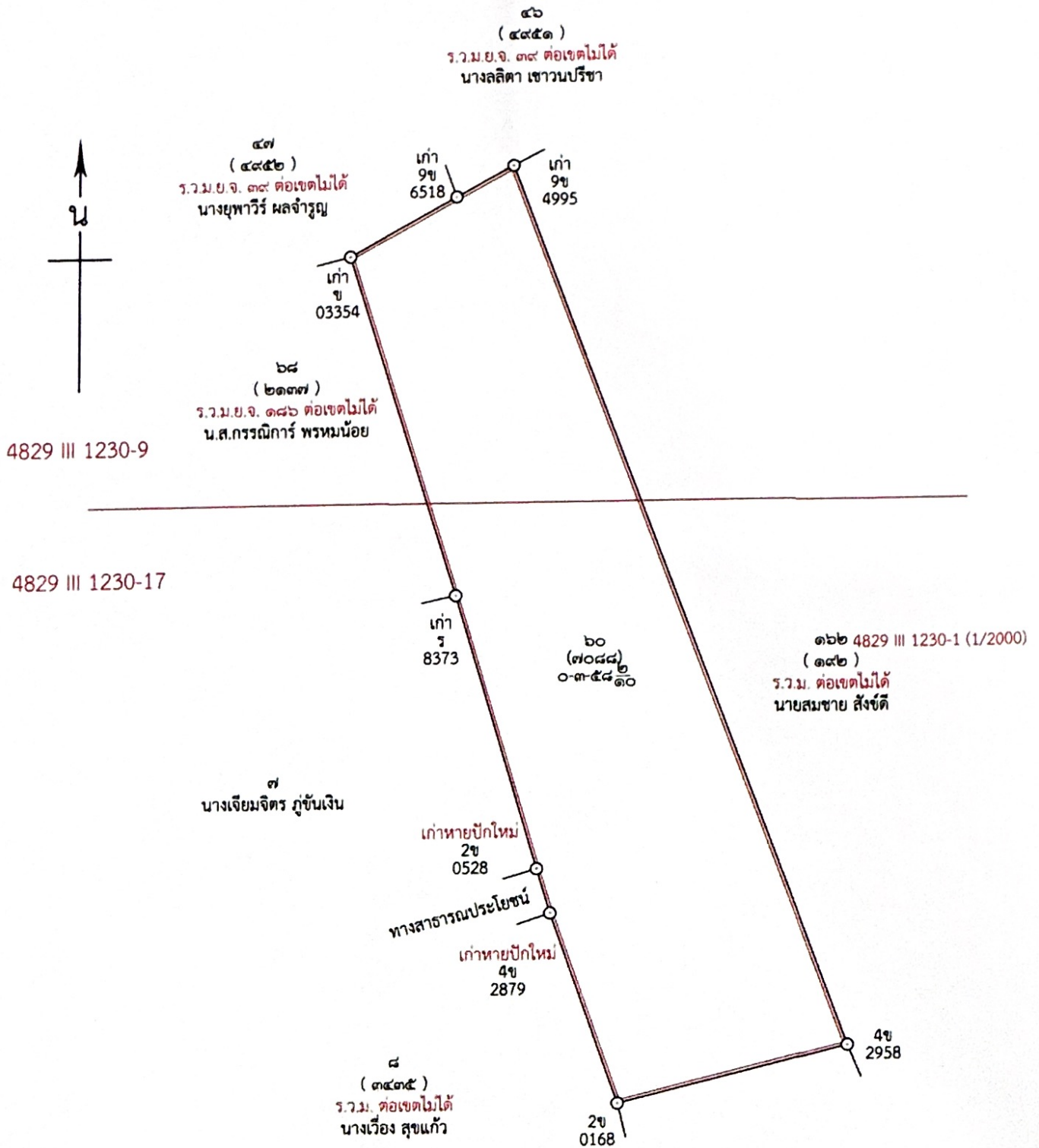

น.ส.ต ก เลขที่ ๒๕๓๒  
นายวีระ บุญสิทธิ์

  
 (นางสาวเมณูภักดิ์ลดา สโมชานภา)  
 ราชช่างรังวัดภูมิสถาปัตย์

แผนที่ประกอบการพิจารณาการออกโฉนดที่ดิน ราย นางสาวตาริกา บุญสิทธิ์  
หลักฐานเดิม น.ส.๓ ก. เลขที่ ๒๗๗ ตำบลนาโพธิ์ อำเภอสวี จังหวัดชุมพร

512000

512400

1131600

1131600

1131200

1131200



512000

512400

INDIAN 1975 / UTM Zone 47 N

แผนที่ภูมิประเทศ ลำดับชุด L7017

มาตราส่วน 1:4,000

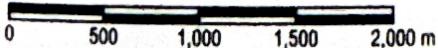

ลงชื่อ.....ผู้จัดทำแผนที่

(นางสาวเบญจกัญญา สโมธานทวี)

ตำแหน่ง นายช่างรังวัดปฏิบัติงาน



สำนักงานที่ดินจังหวัดชุมพร สาขาสวี