



ประกาศสำนักงานที่ดินจังหวัดชุมพร สาขาสวี
ขอจดทะเบียนออกโฉนดที่ดิน

หนังสือสำคัญที่จะแจกคือ

ขอจดทะเบียนออกโฉนดที่ดิน

(๑)	ที่ดินหมู่ที่ -	ตำบล นาโพธิ์	อำเภอ สวี
(๒)	ที่ดินหมู่ที่	ตำบล	อำเภอ
(๓)	ที่ดินหมู่ที่	ตำบล	อำเภอ
(๔)	ที่ดินหมู่ที่	ตำบล	อำเภอ
(๕)	ที่ดินหมู่ที่	ตำบล	อำเภอ

จังหวัด ชุมพร

ด้วยพนักงานเจ้าหน้าที่ได้ทำการรังวัดที่ดินเพื่อออกเรื่อง ขอจดทะเบียนออกโฉนดที่ดิน
ในท้องที่ตำบล อำเภอที่กล่าวข้างต้นเสร็จแล้ว จึงขอประกาศให้ทราบทั่วกัน ถ้าผู้ใดจะคัดค้านประการใดให้ยื่นคำคัดค้านต่อ
พนักงานเจ้าหน้าที่ภายใน 30 วัน นับแต่วันประกาศนี้เป็นต้นไป

ประกาศ ณ วันที่

เดือน ๓ ปี ๒๕๖๕ พ.ศ.

ลงชื่อ

(นายวรวิญญู จงษ์พันธ์)

นักวิชาการที่ดินชำนาญการ ปฏิบัติราชการแทน

เจ้าพนักงานที่ดินจังหวัดชุมพร สาขาสวี
ประทับตราประจำตำแหน่ง

รายละเอียดแปลงที่ดินที่ขออนุญาตออกโฉนดที่ดินปรากฏตามรูปแผนที่แนบท้ายประกาศฯ นี้

หนังสือสำคัญที่จะแจกคือ โฉนดที่ดิน เลขที่ 27376 เลขที่ดิน 36 หน้าสำรวจ 7092 ตำบลนาโพธิ์ อำเภอสวี
จังหวัดชุมพร เนื้อที่ 4-0-65 ไร่ ๑ ร้อย นางเพียว พิชญกานต์
ตามหลักฐานเดิมคือหนังสือรับรองการทำประโยชน์ (น.ส.3 ก.) เลขที่ 2390 ตำบลนาโพธิ์ อำเภอสวี
จังหวัดชุมพร เนื้อที่ 4-1-21 ไร่ จำนวน 1 แปลง ซึ่งผลการรังวัดได้เนื้อที่น้อยกว่าเดิม 0-0-56 ไร่

หมายเหตุ : เมื่อประกาศครบกำหนด 30 วัน ไม่มีผู้โต้แย้งคัดค้าน และพนักงานเจ้าหน้าที่ได้ตรวจสอบแล้ว
ว่าถูกต้องครบถ้วนตามขั้นตอน วิธีการของระเบียบและกฎหมายก็จะดำเนินการออกโฉนดที่ดิน

ประเภทการรังวัด.....ออกโฉนดที่ดิน..... ผู้ขอ.....นางทพเยาว์ พิษณุภวนต์.....
 ตำแหน่งที่ดิน ระบุว่า.....4829.///.1232-9.10..... เลขที่ดิน.....๓๖.....
 ตำบล.....นาโพธิ์.....อำเภอ.....สวี.....จังหวัด.....ชุมพร.....

4829 III 1232-13

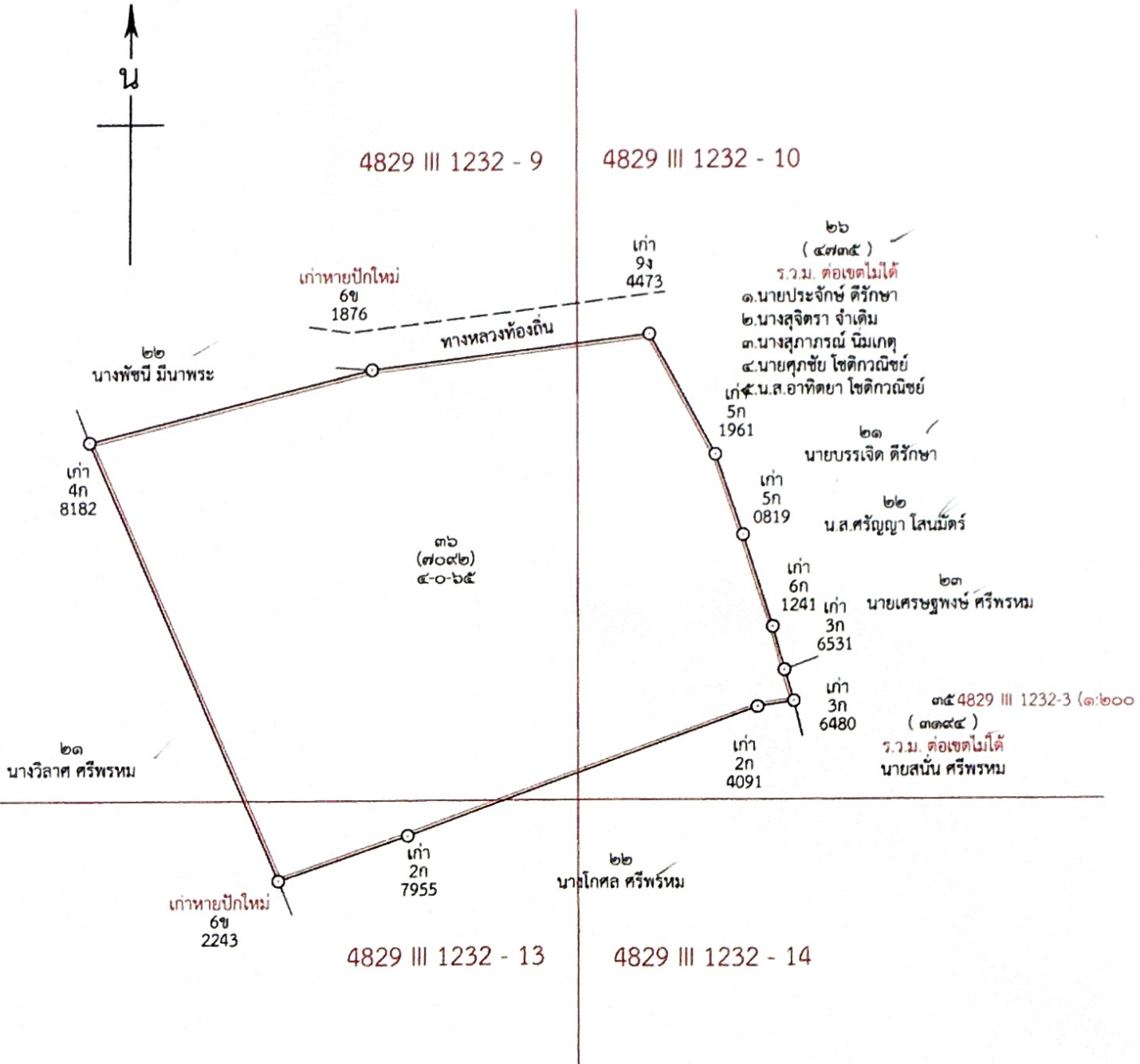

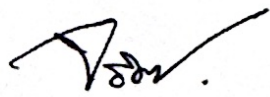

 (นางสาวจริมจิตร กระจ่างจบ)

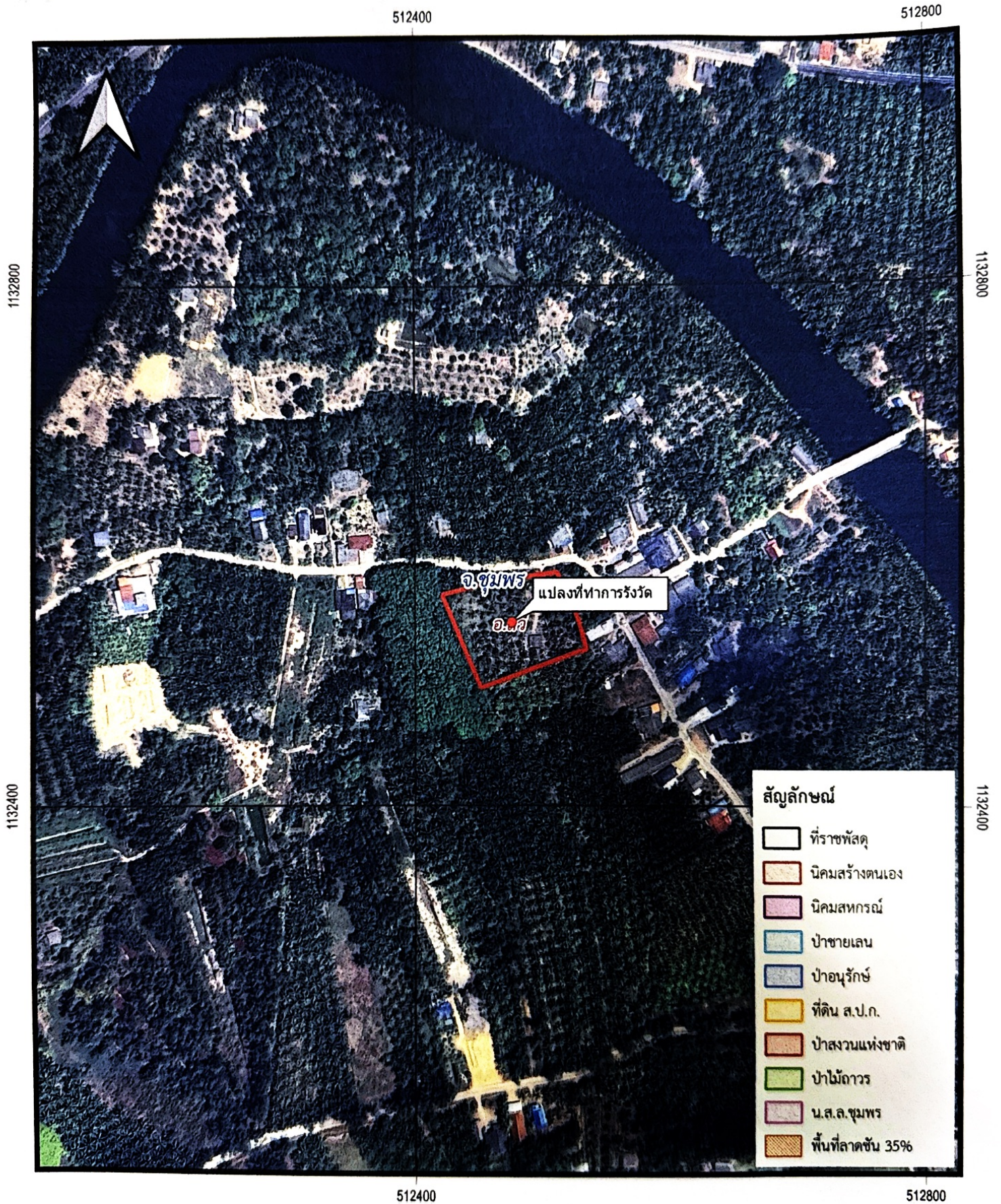
แผนที่ประกอบการพิจารณาการออกโฉนดที่ดิน ราย นางพเยาว์ พิชญากานต์
หลักฐานเดิม น.ส.๓ ก. เลขที่ ๒๓๙๐ ตำบลนาโพธิ์ อำเภอสวี จังหวัดชุมพร

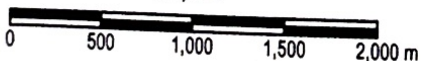

INDIAN 1975 / UTM Zone 47 N
แผนที่ภูมิประเทศ ลำดับชุด L7017
มาตราส่วน 1:4,000



ลงชื่อ.....
ผู้จัดทำแผนที่
(นางสาวจริมจิตร กระจ่างจบ)
ตำแหน่ง นายช่างรังวัดปฏิบัติงาน



สำนักงานที่ดินจังหวัดชุมพร สาขาสวี