



### ประกาศสำนักงานที่ดินจังหวัดชุมพร สาขาสวี ออกโฉนดที่ดิน

หนังสือสำคัญที่จะแจกคือ	โฉนดที่ดิน
( ๑ ) ที่ดินหมู่ที่ -	ตำบล นาโพธิ์ อำเภอ สวี
( ๒ ) ที่ดินหมู่ที่	ตำบล อำเภอ
( ๓ ) ที่ดินหมู่ที่	ตำบล อำเภอ
( ๔ ) ที่ดินหมู่ที่	ตำบล อำเภอ
( ๕ ) ที่ดินหมู่ที่	ตำบล อำเภอ

จังหวัด ชุมพร

ด้วยพนักงานเจ้าหน้าที่ได้ทำการรังวัดที่ดินเพื่อออกเรื่อง  
ในท้องที่ตำบล อำเภอที่กล่าวข้างต้นเสร็จแล้ว จึงขอประกาศให้ทราบทั่วกัน ถ้าผู้ใดจะคัดค้านประการใดให้ยื่นคำคัดค้านต่อ  
พนักงานเจ้าหน้าที่ภายใน 30 วัน นับแต่วันประกาศนี้เป็นต้นไป

ประกาศ ณ วันที่

๑๖ เม.ย. ๒๕๖๘

เดือน

พ.ศ.

ลงชื่อ

(นายรัฐภูมิ ช่างเหล็ก)

นักวิชาการที่ดินชำนาญการ-ปฏิบัติการพิเศษ  
เจ้าพนักงานที่ดินจังหวัดชุมพร สาขาสวี  
ประทับตราประจำตำแหน่ง

รายละเอียดแปลงที่ดินที่ขออากโฉนดที่ดินปรากฏตามรูปแผนที่แนบท้ายประกาศฯ นี้

หนังสือสำคัญที่จะแจกคือ โฉนดที่ดินเลขที่ 27384 เลขที่ดิน 10 หน้าสำรวจ 7094 ตำบลนาโพธิ์ อำเภอสวี  
จังหวัดชุมพร เนื้อที่ 9-2-05.7 ไร่ ราย นางพัทธวรรณ ศรีภักทธากินันท์.  
ตามหลักฐานเดิมคือหนังสือรับรองการทำประโยชน์ (น.ส.3 ก.) เลขที่ 1359 ตำบลนาโพธิ์ อำเภอสวี  
จังหวัดชุมพร เนื้อที่ 8-1-33.0 ไร่ รังวัดแล้วได้เนื้อที่มากกว่าเดิม 1-0-72.7 ไร่ คิดเป็น 14.18 %

หมายเหตุ : เมื่อประกาศครบกำหนด 30 วัน ไม่มีผู้โต้แย้งคัดค้าน และพนักงานเจ้าหน้าที่ได้ตรวจสอบแล้ว  
ว่าถูกต้องครบถ้วนตามขั้นตอน วิธีการของระเบียบและกฎหมายก็จะดำเนินการออกโฉนดที่ดิน  
ให้แก่ผู้ขอต่อไป

ประเภทการรังวัด.....ออกโฉนดที่ดิน..... ผู้ขอ.....นางพัทธวรรณ ศรีภักทรภักดิ์.....  
 ตำแหน่งที่ดิน ระบุว่า.....4829.III.1226..... เลขที่ดิน.....๑๑.....  
 ตำบล.....นาโพธิ์..... อำเภอ.....สวิ..... จังหวัด.....ชุมพร.....

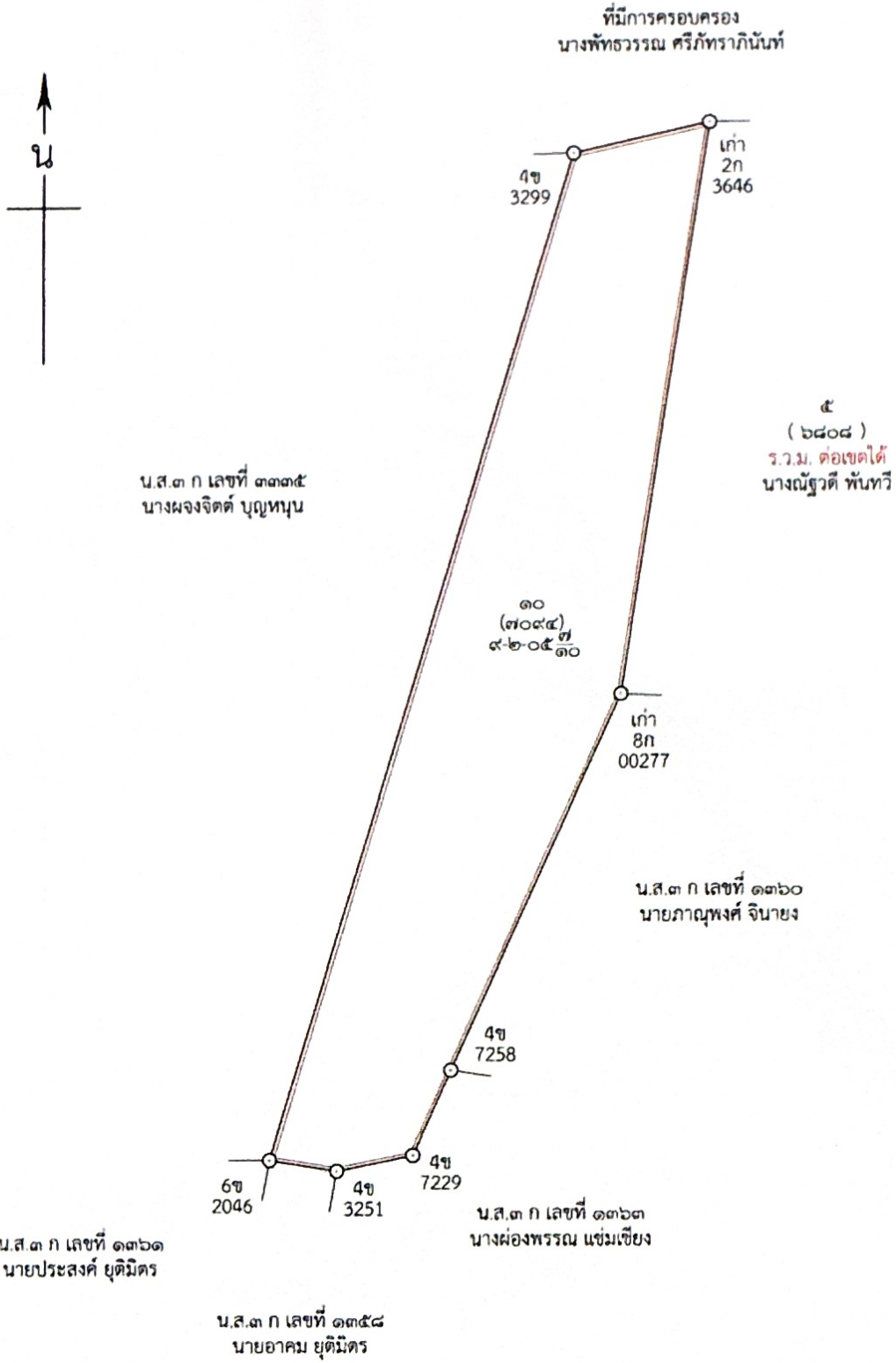

*(Handwritten Signature)*  
 (นางสาวจรัมจิตร กระจ่างจบ)

แผนที่ประกอบการพิจารณาการออกโฉนดที่ดิน ราย นางพัทธวรรณ ศรีภักธาภินันท์  
 หลักฐานเดิม น.ส.๓ ก. เลขที่ ๑๓๕๙ ตำบลนาโพธิ์ อำเภอสวี จังหวัดชุมพร

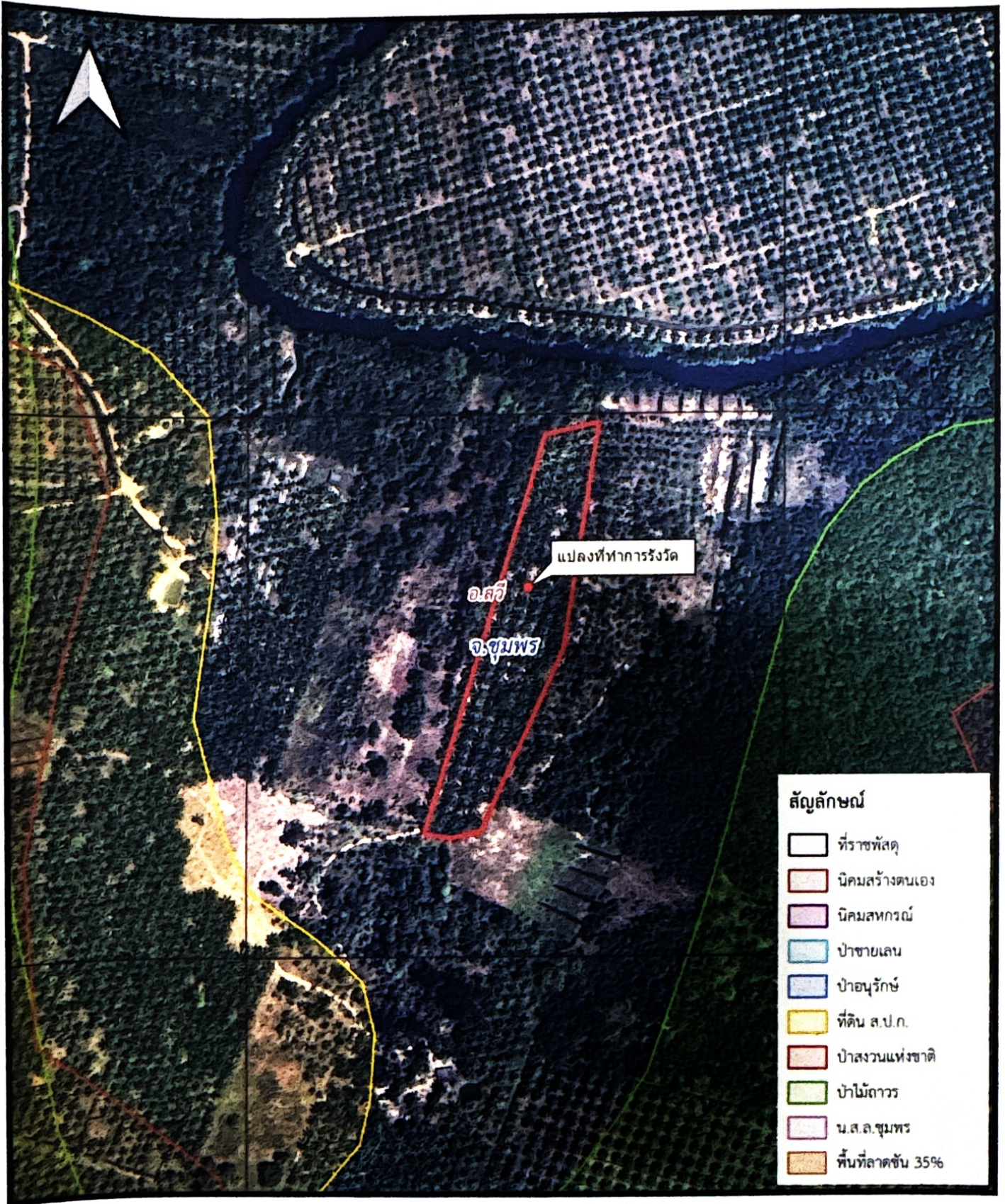

INDIAN 1975 / UTM Zone 47 N

แผนที่ภูมิประเทศ ลำดับชุด L7017

มาตราส่วน 1:4,000

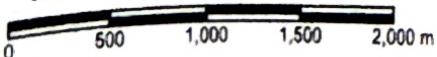

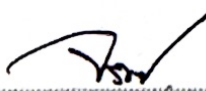
ลงชื่อ  ผู้จัดทำแผนที่  
 ( นางสาวจรัมจิตร กระจ่างจบ )  
 ตำแหน่ง นายช่างรังวัดปฏิบัติงาน



สำนักงานที่ดินจังหวัดชุมพร สาขาสวี