



ประกาศสำนักงานที่ดินจังหวัดชุมพร สาขาสวี  
โฉนดที่ดิน

หนังสือสำคัญที่จะแจกคือ	โฉนดที่ดิน	
( ๑ ) ที่ดินหมู่ที่ -	ตำบล นาโพธิ์	อำเภอ สวี
( ๒ ) ที่ดินหมู่ที่	ตำบล	อำเภอ
( ๓ ) ที่ดินหมู่ที่	ตำบล	อำเภอ
( ๔ ) ที่ดินหมู่ที่	ตำบล	อำเภอ
( ๕ ) ที่ดินหมู่ที่	ตำบล	อำเภอ

จังหวัด ชุมพร

ด้วยพนักงานเจ้าหน้าที่ได้ทำการรังวัดที่ดินเพื่อออกเรื่อง \_\_\_\_\_ โฉนดที่ดิน  
ในท้องที่ตำบล อำเภอที่กล่าวข้างต้นเสร็จแล้ว จึงขอประกาศให้ทราบทั่วกัน ถ้าผู้ใดจะคัดค้านประการใดให้ยื่นคำคัดค้านต่อ  
พนักงานเจ้าหน้าที่ภายใน 30 วัน นับแต่วันประกาศนี้เป็นต้นไป

ประกาศ ณ วันที่ \_\_\_\_\_

เดือน \_\_\_\_\_

๒๘ มิถุนายน

พ.ศ. \_\_\_\_\_

ลงชื่อ \_\_\_\_\_

( นางสาวนิโลบล นาคเวียง )

นักวิชาการที่ดิน

ประทับตราประจำตำแหน่ง

รายละเอียดแปลงที่ดินที่ขออนุญาตออกโฉนดที่ดินปรากฏตามรูปแผนที่แนบท้ายประกาศฯ นี้

หนังสือสำคัญที่จะแจกคือโฉนดที่ดินเลขที่ 27372 เลขที่ดิน 264 หน้าสำรวจ 7091 ตำบลนาโพธิ์ อำเภอสวี  
จังหวัดชุมพร เนื้อที่ 0-1-00.7 ไร่ ราชายนายสมคิด สุกุลณี  
ตามหลักฐานเดิมคือหนังสือรับรองการทำประโยชน์ (น.ส.3 ก.) เลขที่ 1100 ตำบลนาโพธิ์ อำเภอสวี  
จังหวัดชุมพร เนื้อที่ 0-1-76.0 ไร่ เนื้อที่น้อยกว่าเดิม 0-0-75.3 ไร่

หมายเหตุ : เมื่อประกาศครบกำหนด 30 วัน ไม่มีผู้โต้แย้งคัดค้าน และพนักงานเจ้าหน้าที่ได้ตรวจสอบแล้ว  
ว่าถูกต้องครบถ้วนตามขั้นตอน วิธีการของระเบียบและกฎหมายก็จะดำเนินการออกโฉนดที่ดิน  
ให้แก่ผู้ขอต่อไป

ประเภทการรังวัด.....ออกโฉนดที่ดิน..... ผู้ขอ.....นายสมคิด สุกถณี.....  
 ตำแหน่งที่ดิน ระบุว่า.....4829.III.1030-4..... เลขที่ดิน.....๒๖๔.....  
 ตำบล.....นาโพธิ์.....อำเภอ.....สวี.....จังหวัด.....ชุมพร.....



น.ส.๓ ก เลขที่ ๒๒๑๔  
 นายณัฐกิตติ พันธุ์รักษเดชา

น.ส.๓ ก เลขที่ ๓๖๘๔  
 น.ส.น้อง ยะลา

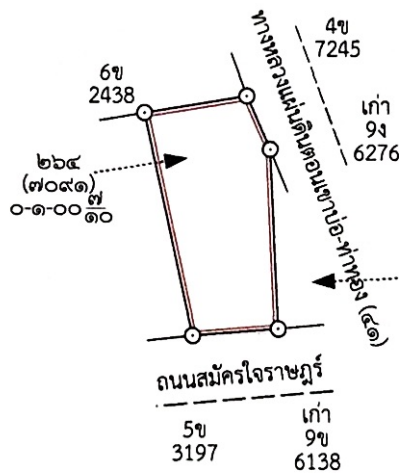

  
 นายวิชาญ เสงฆ์กุล

แผนที่ประกอบการพิจารณาการออกโฉนดที่ดิน ราย นายสมคิด สุกุลณี  
หลักฐานเดิม น.ส.๓ ก. เลขที่ ๑๑๐๐ ตำบลนาโพธิ์ อำเภอสวี จังหวัดชุมพร



INDIAN 1975 / UTM Zone 47 N

แผนที่ภูมิประเทศ ลำดับชุด L7017

มาตราส่วน 1:4,000

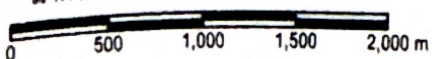

ลงชื่อ.....ผู้จัดทำแผนที่

( นายวิชัย เสนะกุล )

ตำแหน่ง นายช่างรังวัดชำนาญงาน



สำนักงานที่ดินจังหวัดชุมพร สาขาสวี