



ประกาศสำนักงานที่ดินจังหวัดเชียงราย สาขาเชียงใหม่
ออกหนังสือสำคัญสำหรับที่หลวง

หนังสือสำคัญที่จะแจกคือ

หนังสือสำคัญสำหรับที่หลวง

(๑)	ที่ดินหมู่ที่ 10	ตำบล ศรี่ง	อำเภอ เชียงของ
(๒)	ที่ดินหมู่ที่	ตำบล	อำเภอ
(๓)	ที่ดินหมู่ที่	ตำบล	อำเภอ
(๔)	ที่ดินหมู่ที่	ตำบล	อำเภอ
(๕)	ที่ดินหมู่ที่	ตำบล	อำเภอ

จังหวัด เชียงราย

ด้วยพนักงานเจ้าหน้าที่ได้ทำการรังวัดที่ดินเพื่อออกเรื่อง หนังสือสำคัญสำหรับที่หลวง
ในท้องที่ตำบล อำเภอที่กล่าวข้างต้นเสร็จแล้ว จึงขอประกาศให้ทราบทั่วกัน ถ้าผู้ใดจะคัดค้านประการใดให้ยื่นคำคัดค้านต่อ
พนักงานเจ้าหน้าที่ภายใน 30 วัน นับแต่วันประกาศนี้เป็นต้นไป

ประกาศ ณ วันที่ เดือน 24 ส.ค. 2569 พ.ศ.

ลงชื่อ

(นายธีรยุทธ์ แซ่ตั้ง)

พนักงานเจ้าหน้าที่
ประทับตราประจำตำแหน่ง

รายละเอียดแปลงที่ดินที่ขออนุญาตที่ดินปรากฏตามรูปแผนที่แนบท้ายประกาศฯ นี้

หนังสือแสดงสิทธิในที่ดิน ที่จะแจกคือ หนังสือสำคัญสำหรับที่หลวง
ผู้ขอกระทรวงมหาดไทย โดยนายอำเภอเชียงใหม่ (เทศบาลตำบลศรี่ง)
แปลงที่สาธารณประโยชน์ (ทุ่งหญ้าเลี้ยงสัตว์) แปลงที่ 2 ตั้งอยู่หมู่ที่ 10 ตำบลศรี่ง อำเภอเชียงใหม่
จังหวัดเชียงใหม่ เนื้อที่ตามบัญชีสำรวจ 8-0-7036 ไร่ รังวัดได้เนื้อที่ 8-1-24.7 ไร่ มากกว่าหลักฐานเดิม
0-0-54.1 ไร่

หมายเหตุ : เมื่อประกาศครบกำหนด 30 วัน ไม่มีผู้โต้แย้งคัดค้าน และพนักงานเจ้าหน้าที่ได้ตรวจสอบแล้ว
ว่าถูกต้องครบถ้วนตามขั้นตอน วิธีการของระเบียบและกฎหมายก็จะดำเนินการออกโฉนดที่ดิน
ให้แก่ผู้ขอต่อไป

กระทรวงมหาดไทย(ทุ่งหญ้าเลี้ยงสัตว์(แปลง๒))

ประเภทการรังวัด..... ออกหนังสือสำคัญสำหรับที่หลวง..... ผู้ขอ.....
 ตำแหน่งที่ดิน ระบุว่า..... 5049 II 4216..... เลขที่ดิน..... ๒๑๙.....
 ตำบล..... ครึ่ง..... อำเภอ..... เพ็ญทอง..... จังหวัด..... เชียงราย.....

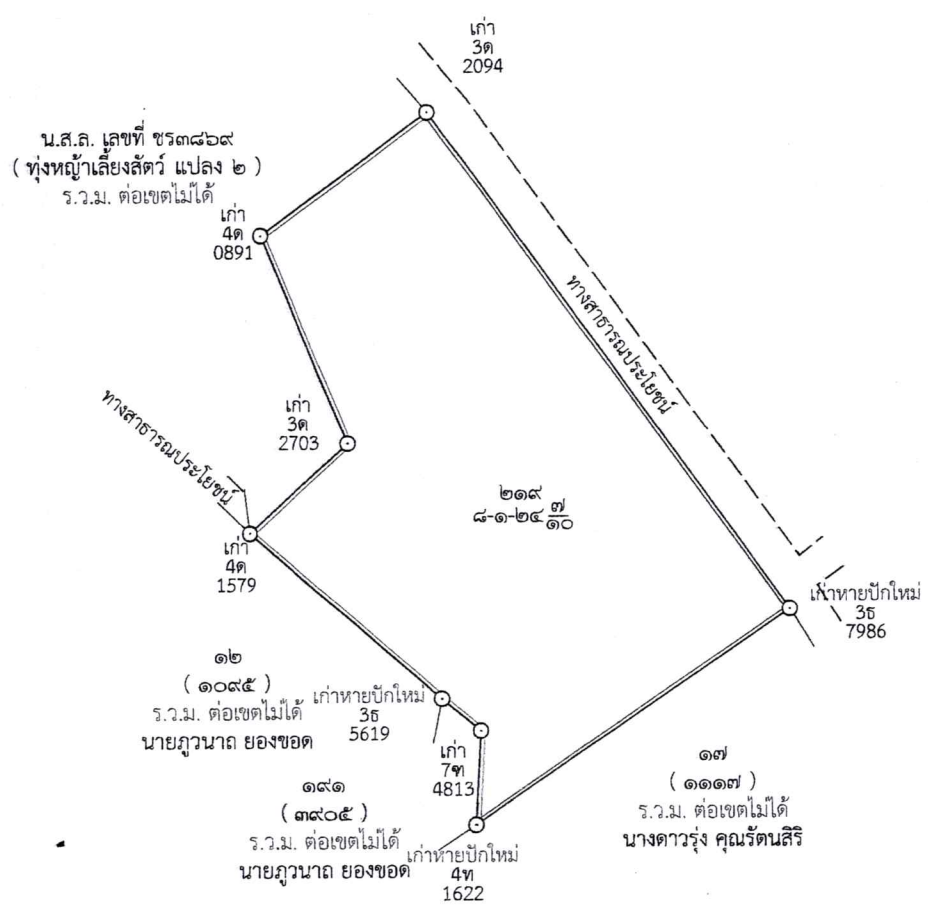
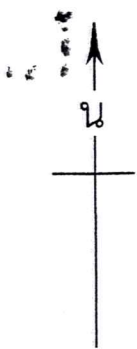

จังหวัดเชียงราย
ระวาง 5049||4216

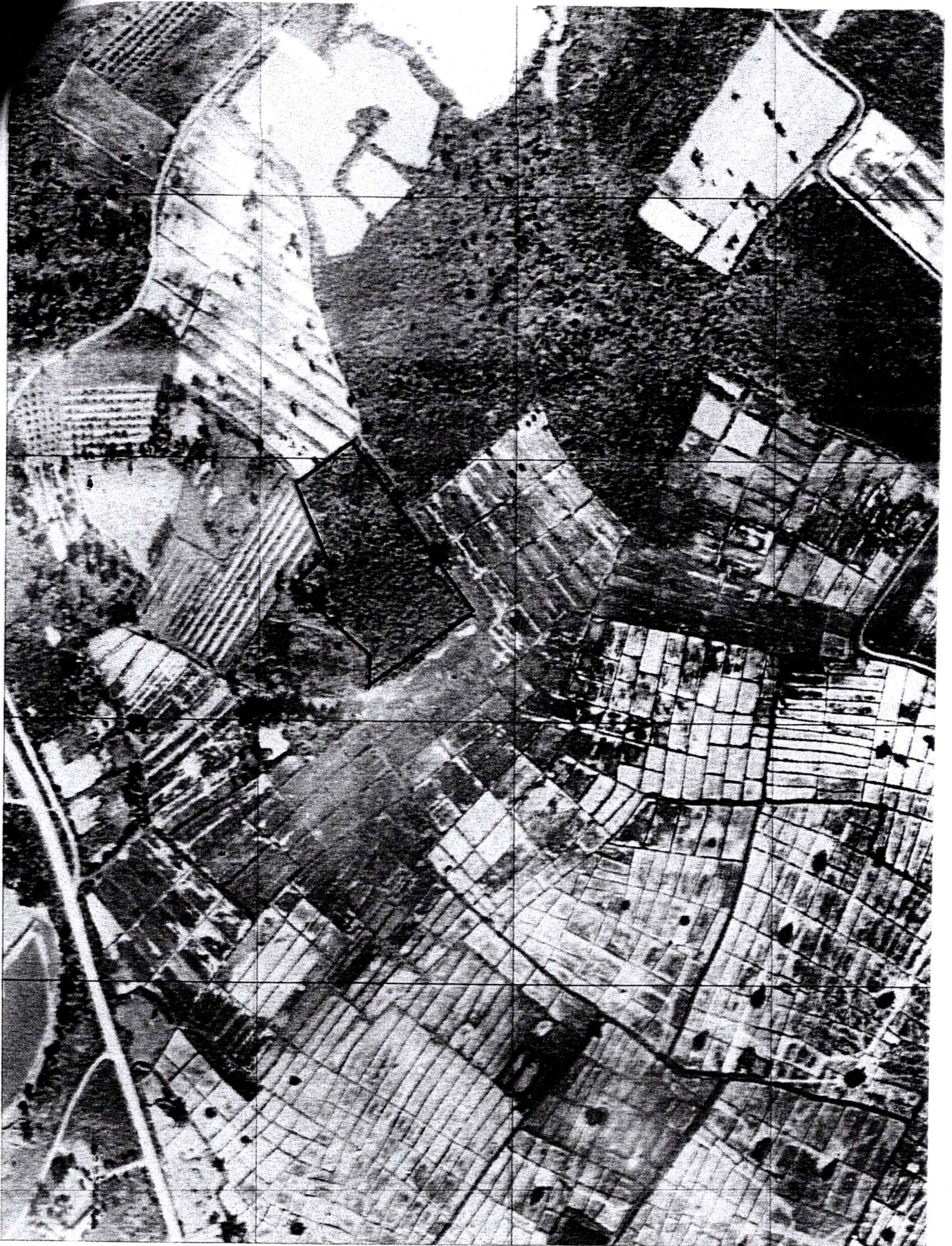

แผนที่รูปถ่ายทางอากาศนี้ได้จัดทำขึ้นในปี พ.ศ.๒๕๔๕