



ประกาศสำนักงานที่ดินจังหวัดเชียงราย สาขาเชียงของ
ขอจดทะเบียนออกโฉนดที่ดิน ราย นายคำกอน ตีบโครต น.ส.3 ก. เลขที่ 173 ต.ครึ่ง

หนังสือสำคัญที่จะแจกคือ	โฉนดที่ดิน	
(๑) ที่ดินหมู่ที่ -	ตำบล ครึ่ง	อำเภอ เชียงของ
(๒) ที่ดินหมู่ที่	ตำบล	อำเภอ
(๓) ที่ดินหมู่ที่	ตำบล	อำเภอ
(๔) ที่ดินหมู่ที่	ตำบล	อำเภอ
(๕) ที่ดินหมู่ที่	ตำบล	อำเภอ

จังหวัด เชียงราย

ด้วยพนักงานเจ้าหน้าที่ได้ทำการรังวัดที่ดินเพื่อออกเรื่อง โฉนดที่ดิน
ในท้องที่ตำบล อำเภอที่กล่าวข้างต้นเสร็จแล้ว จึงขอประกาศให้ทราบทั่วกัน ถ้าผู้ใดจะคัดค้านประการใดให้ยื่นคำคัดค้านต่อ
พนักงานเจ้าหน้าที่ภายใน 30 วัน นับแต่วันประกาศนี้เป็นต้นไป

ประกาศ ณ วันที่ เดือน พ.ศ.

ลงชื่อ
(นายธีรยุทธ นชตั้ง)
พนักงานเจ้าหน้าที่
ประทับตราประจำตำแหน่ง

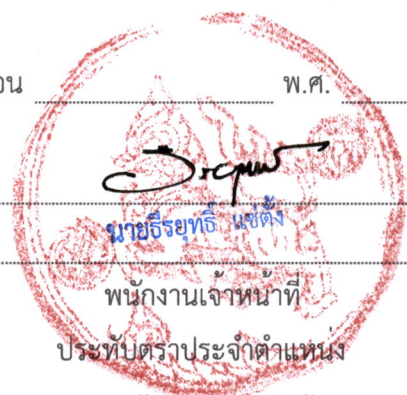

รายละเอียดแปลงที่ดินที่ขออนุญาตออกโฉนดที่ดินปรากฏตามรูปแผนที่แนบท้ายประกาศฯ นี้

หนังสือสำคัญที่จะแจกคือ โฉนดที่ดินเลขที่ 34836 เลขที่ดิน 302 หน้าสำรวจ 4400 ตำบลครึ่ง
อำเภอเชียงของ จังหวัดเชียงราย เนื้อที่ 0-2-88.4 ไร่ มีชื่อ นายคำกอน ตีบโครต เป็นผู้ถือกรรมสิทธิ์
ตามหลักฐานเดิมคือหนังสือรับรองการทำประโยชน์ (น.ส.3 ก.) เลขที่ 173 เลขที่ดิน 67 ตำบลครึ่ง
อำเภอเชียงของ จังหวัดเชียงราย เนื้อที่ 0-2-02 ไร่

หมายเหตุ : เมื่อประกาศครบกำหนด 30 วัน ไม่มีผู้โต้แย้งคัดค้าน
และพนักงานเจ้าหน้าที่ได้ตรวจสอบแล้วว่าถูกต้องครบถ้วนตามขั้นตอน
วิธีการของระเบียบและกฎหมายก็จะดำเนินการออกโฉนดที่ดิน
ให้แก่ผู้ขอต่อไป

ประเภทการรังวัด.....ออกโฉนดที่ดิน..... ผู้ขอ.....นายคำก่อน...ตึบโคตร.....
 ตำแหน่งที่ดิน ระบุว่า.....5049.11.4416-10..... เลขที่ดิน.....๓๐๒.....
 ตำบล.....ศรีวัง.....อำเภอ.....เชียงของ.....จังหวัด.....เชียงราย.....

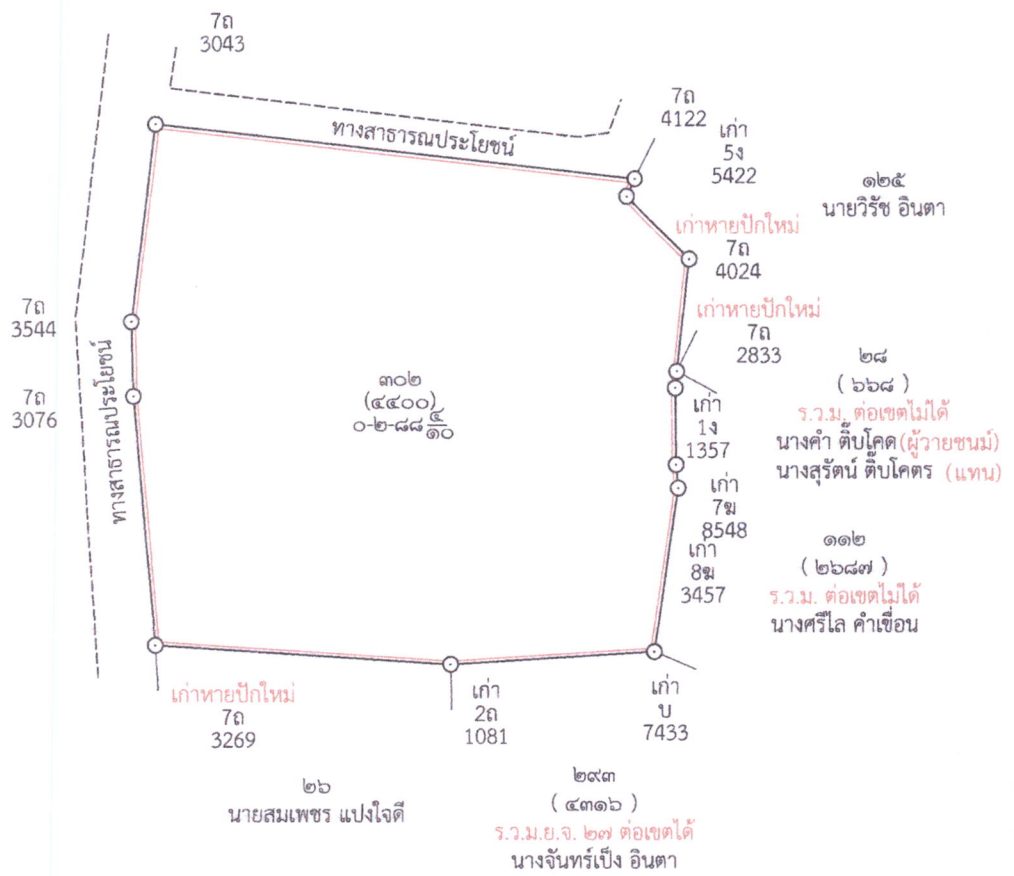

เชียงใหม่

ระวาง 5049 II 4416

มาตราส่วน 1 : 4000



ระวางแผนที่ภาพถ่ายทางอากาศนี้ได้จัดทำขึ้นในปี พ.ศ. 2545.....

ผู้จัดทำแผนที่

นายชนวัฒน์ สิงห์ตะนะ
(นายช่างรังวัดปฏิบัติงาน)