



ประกาศสำนักงานที่ดินจังหวัดเชียงราย สาขาแม่จัน
ขอจดทะเบียนออกโฉนดที่ดินราย นางมณี ภิญโญพรพาณิชย์ (แปลงที่ 8)

หนังสือสำคัญที่จะแจกคือ ขอจดทะเบียนออกโฉนดที่ดินราย นางมณี ภิญโญพรพาณิชย์ (แปลงที่ 8)

(๑)	ที่ดินหมู่ที่ 1	ตำบล ท่าข้าวเปลือก	อำเภอ แม่จัน
(๒)	ที่ดินหมู่ที่	ตำบล	อำเภอ
(๓)	ที่ดินหมู่ที่	ตำบล	อำเภอ
(๔)	ที่ดินหมู่ที่	ตำบล	อำเภอ
(๕)	ที่ดินหมู่ที่	ตำบล	อำเภอ

จังหวัด เชียงราย

ด้วยพนักงานเจ้าหน้าที่ได้ทำการรังวัดที่ดินเพื่อออกเรื่อง ขอจดทะเบียนออกโฉนดที่ดินราย นางมณี ภิญโญพรพาณิชย์ (แปลงที่ 8)

ในท้องที่ตำบล อำเภอที่กล่าวข้างต้นเสร็จแล้ว จึงขอประกาศให้ทราบทั่วกัน ถ้าผู้ใดจะคัดค้านประการใดให้ยื่นคำคัดค้านต่อพนักงานเจ้าหน้าที่ภายใน 30 วัน นับแต่วันประกาศนี้เป็นต้นไป

ประกาศ ณ วันที่ เดือน ค.ศ. ๒๕๖๘ พ.ศ.

ลงชื่อ

(.....)

ปลัดกระทรวงที่ดินฯ
เจ้าพนักงานที่ดิน สาขาแม่จัน

ประทับตราประจำตำแหน่ง

รายละเอียดแปลงที่ดินที่ขอออกโฉนดที่ดินปรากฏตามรูปแผนที่แนบท้ายประกาศฯ นี้

หนังสือสำคัญที่จะแจกคือโฉนดที่ดิน ราย นางมณี ภิญโญพรพาณิชย์ (แปลงที่ 8)
ตามหลักฐานเดิมคือหนังสือรับรองการทำประโยชน์ (น.ส.๓) เลขที่ 163 จำนวน 1 แปลง ตำบลท่าข้าวเปลือก
อำเภอแม่จัน จังหวัดเชียงราย เนื้อที่ 59-0-52 ไร่
ออกเป็นโฉนดที่ดิน เลขที่ 72702 หน้าสำรวจ 7048 เลขที่ดิน 515 ตำบลท่าข้าวเปลือก อำเภอแม่จัน
จังหวัดเชียงราย เนื้อที่ 20-3-38.4 ไร่

หมายเหตุ : เมื่อประกาศครบกำหนด 30 วัน ไม่มีผู้โต้แย้งคัดค้าน และพนักงานเจ้าหน้าที่ได้ตรวจสอบแล้ว
ว่าถูกต้องครบถ้วนตามขั้นตอน วิธีการของระเบียบและกฎหมายก็จะดำเนินการออกโฉนดที่ดิน
ให้แก่ผู้ขอต่อไป

ระบบตรวจสอบแนวเขตที่ดินของรัฐ (LANDSTATE)

ระบบพิกัด: WGS84
Grid: Lat/Long (Synced)

มาตราส่วน: 1:4,000

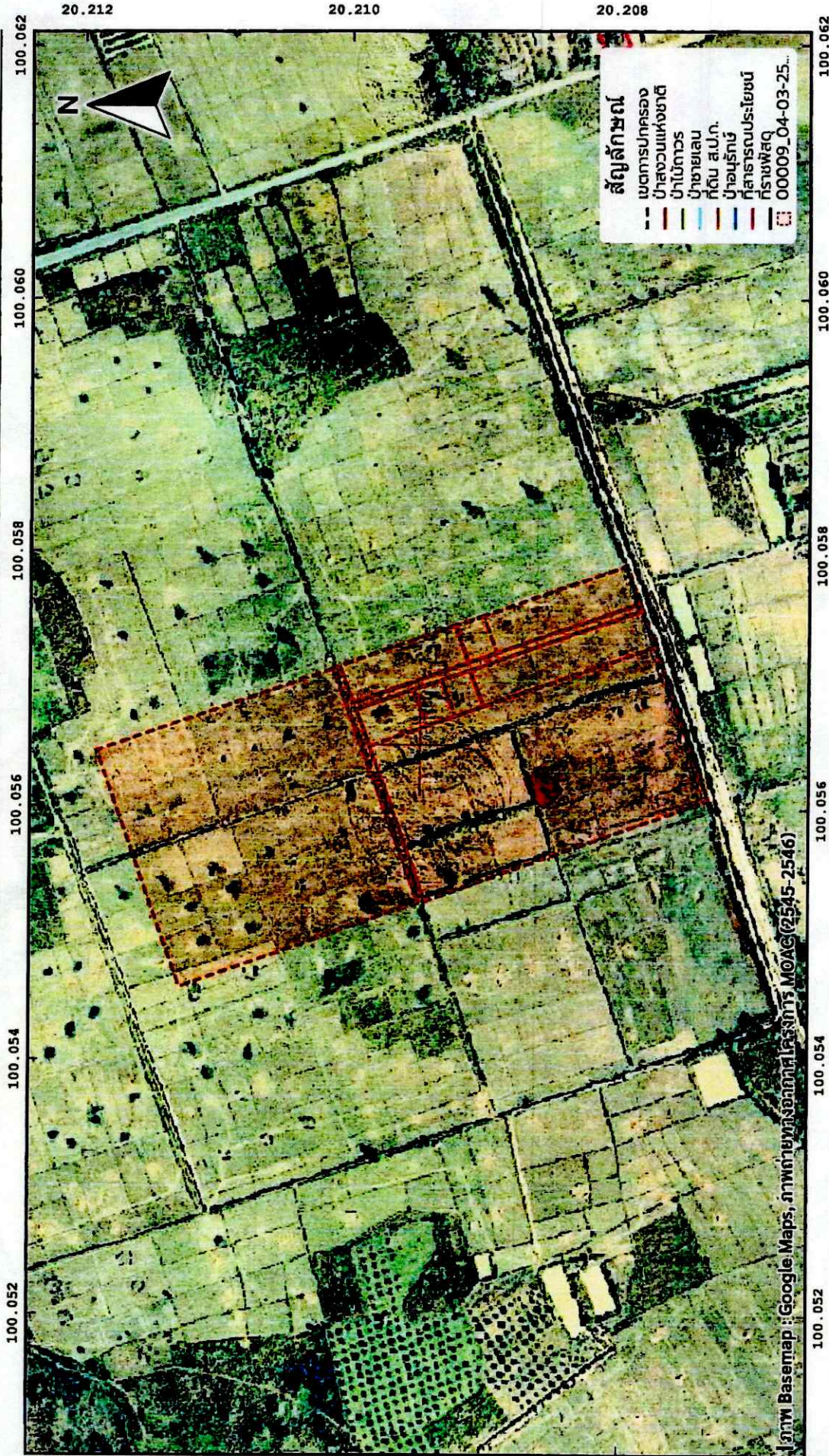

ผู้พิมพ์: นาย พงษ์ชัย เขื่อนสุวรรณ

คำเตือน: มาตราส่วนแผนที่เป็นมาตราส่วนโดยประมาณ
แผนที่นี้สำหรับการพิจารณาเบื้องต้นเท่านั้นห้ามใช้อ้างอิงในทางกฎหมาย

วันที่: 28/1/2569 16:43:18

(นาย พงษ์ชัย เขื่อนสุวรรณ)



แผนที่แสดงรูปแปลงที่ดิน ราย นางมณี ภิญโญพรพาณิชย์
 ราวาง 5049 III 1034 ต.ท่าข้าวเปลือก อ.แม่จัน จ.เชียงราย

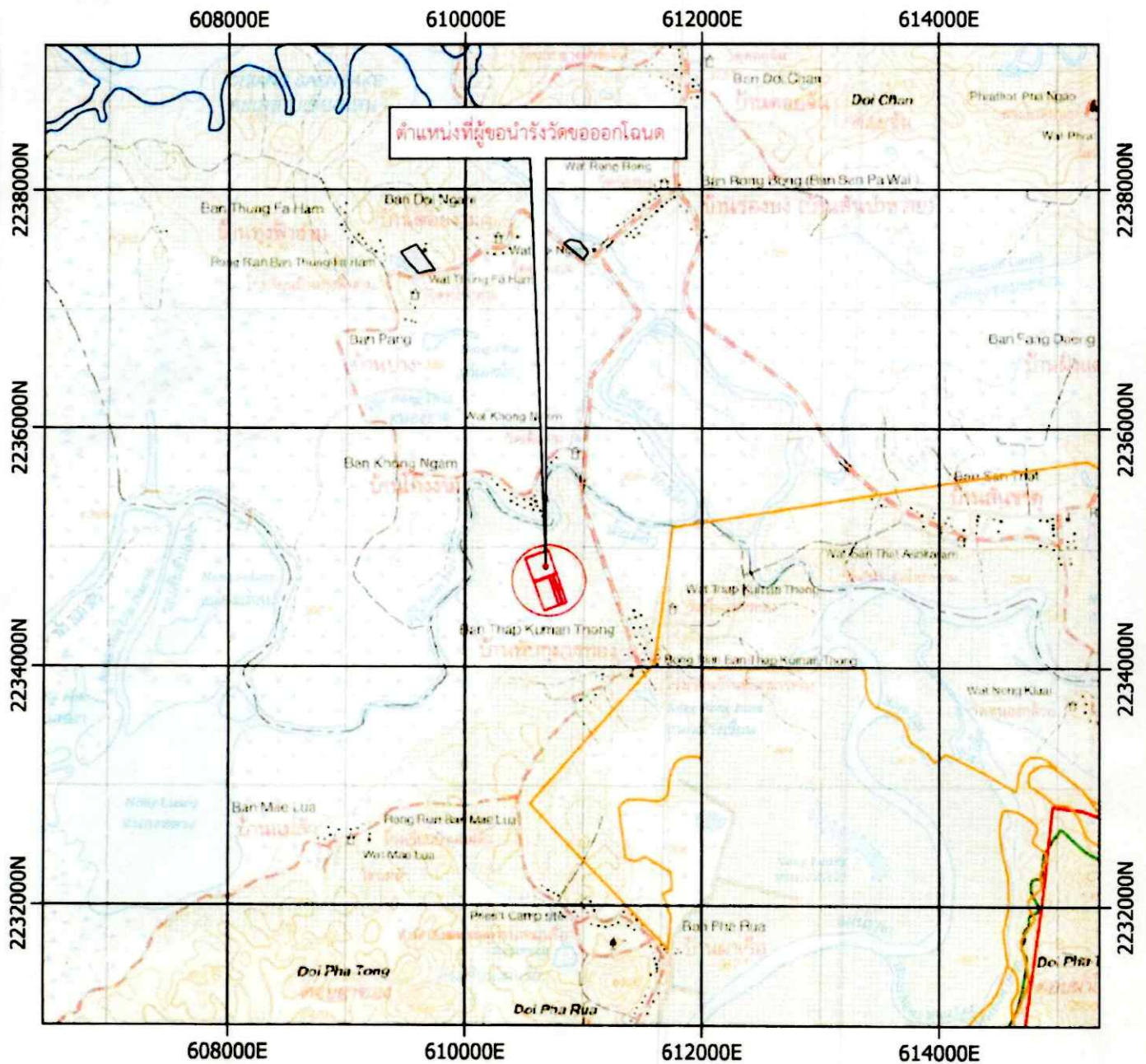

แผนที่มาตราส่วน 1:50,000 ลำดับชุดแผนที่ L 7017 ราวาง 5049III

- มณี
 - เขตห้ามล่าสัตว์ป่า
 - เขตรักษาพันธุ์สัตว์ป่า
 - เขต สปก. ใหม่
 - สปก.
 - ป่าสงวน
 - ป่าไม้ถาวร
 - น.ส.ล
- CR_504931034
 c5049iii_ind1975

(นายพิสิษฐ์ เชื้อนสุวรรณ)
 นายช่างรังวัดชำนาญงาน

ฉบับส่งฝ่ายควบคุมและรักษาหลักฐานที่ดิน

ระวาง..... 5049 III 1034 มาตรฐาน..... ๑/๔๐๐๐

รูปแผนที่ลงระวางเนื่องจาก

ประเภทการรังวัด..... ออกโฉนดที่ดิน..... ราย..... นางมณี ภิญโญพรพาณิชย์.....

ตำบล...ท่าข้าวเปลือก..... อำเภอ...แม่จัน..... จังหวัด...เชียงราย.....

ผู้รังวัด..... นายพิสิษฐ์ เชื้อนสุวรรณ ตำแหน่ง..... นายช่างรังวัดชำนาญงาน..... รังวัดวันที่..... ๙ / เมษายน / ๒๕๖๘

04/03/2568 3009
ร.ว.12:411/2568

รังวัดโดยวิธีแผนที่ชั้น 1 (RTK GNSS NETWORK)

8 ม.ค. 2569

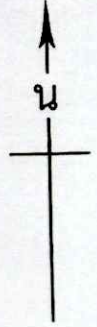

2234600 2๓
610800 2๖

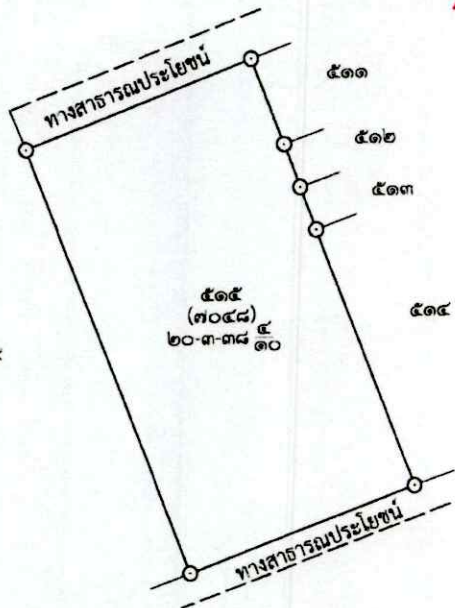

2234400 2๓
610400 2๖



หมายเหตุ โฉนดที่หมายถึงในระวาง..... 5049 III 1034 มาตรฐาน..... 1 : 4000
พิมพ์ใช้ในราชการเมื่อ พ.ศ. ๒๕๖๘

ถ้าเป็นรูปแผนที่แบ่งแยก แม้สามารถจะให้ผู้แบ่งแยก และผู้รับแยกรับรองรูปแผนที่ได้ ก็ให้ลงชื่อรับรองไว้เสียด้วย วันที่.....เดือน.....พ.ศ.
ข้าพเจ้าขอรับรองว่าได้ตรวจสอบรูปแผนที่นี้แล้วเห็นว่า ตามที่เจ้าพนักงานได้ทำการรังวัดมานั้น ถูกต้อง ตรงกับความประสงค์ของข้าพเจ้าทุกประการแล้ว

ผู้จำลอง
(นายพิสิษฐ์ เชื้อนสุวรรณ)
วันที่ 4 ก.พ. 2569
ผู้ตรวจ
(นายณัฐดนัย สปีณญา)
วันที่ 4 ก.พ. 2569

กรมที่ดิน

พิมพ์เมื่อวันที่ ๙/๑๒/๒๕๖๘ เวลา ๑๗.๒๙ น
DOLCAD Version 2.2.2!