



ประกาศสำนักงานที่ดินจังหวัดเชียงราย สาขาแม่สาย
แจกโฉนดที่ดิน

หนังสือสำคัญที่จะแจกคือ	โฉนดที่ดิน	
(๑) ที่ดินหมู่ที่ ๒	ตำบล แม่สาย	อำเภอ แม่สาย
(๒) ที่ดินหมู่ที่	ตำบล	อำเภอ
(๓) ที่ดินหมู่ที่	ตำบล	อำเภอ
(๔) ที่ดินหมู่ที่	ตำบล	อำเภอ
(๕) ที่ดินหมู่ที่	ตำบล	อำเภอ

จังหวัด เชียงราย

ด้วยพนักงานเจ้าหน้าที่ได้ทำการรังวัดที่ดินเพื่อออกเรื่อง แจกโฉนดที่ดิน
ในท้องที่ตำบล อำเภอที่กล่าวข้างต้นเสร็จแล้ว จึงขอประกาศให้ทราบทั่วกัน ถ้าผู้ใดจะคัดค้านประการใดให้ยื่นคำคัดค้านต่อ
พนักงานเจ้าหน้าที่ภายใน 30 วัน นับแต่วันประกาศนี้เป็นต้นไป

ประกาศ ณ วันที่

เดือน

23 มี.ค. 2569

พ.ศ.

ลงชื่อ

(นางสาวนงคภัทรา เจริญสุขมงคล)

ประทับตราประจำตำแหน่ง

รายละเอียดแปลงที่ดินที่ขออนุญาตออกโฉนดที่ดินปรากฏตามรูปแผนที่แนบท้ายประกาศฯ นี้

หนังสือสำคัญที่จะแจกคือ โฉนดที่ดิน ราย นายอนิวัตรตัน แซ่หลิว
ตามหลักฐานเดิมคือหนังสือรับรองการทำประโยชน์ (น.ส.3 ก.) เลขที่ 4686 เลขที่ดิน 1031
ตำบลแม่สาย อำเภอแม่สาย จังหวัดเชียงราย เนื้อที่ 0-0-58.0 ไร่
ออกเป็นโฉนดระวาง 4949 / 9258-11 โฉนดที่ดินเลขที่ 72132 หน้าสำรวจ 16162
เลขที่ดิน 1610 ตำบลแม่สาย อำเภอแม่สาย จังหวัดเชียงราย เนื้อที่แปลงนี้ 0-0-57.0 ไร่
ผู้ขออนุญาตโฉนดที่ดิน จำนวน 1 แปลง

หมายเหตุ : เมื่อประกาศครบกำหนด 30 วัน ไม่มีผู้โต้แย้งคัดค้าน และพนักงานเจ้าหน้าที่ได้ตรวจสอบแล้ว
ว่าถูกต้องครบถ้วนตามขั้นตอน วิธีการของระเบียบและกฎหมายก็จะดำเนินการออกโฉนดที่ดิน
ให้แก่ผู้ขอต่อไป

ประเภทการรังวัด.....ออกโฉนดที่ดิน..... ผู้ขอ.....นายอนันต์ แสงหลิว.....
 ตำแหน่งที่ดิน ระบุว่า.....4949.1.9258-11 (1/1000)..... เลขที่ดิน.....๑๖๑๐.....
 ตำบล.....แม่สาย.....อำเภอ.....แม่สาย.....จังหวัด.....เชียงราย.....

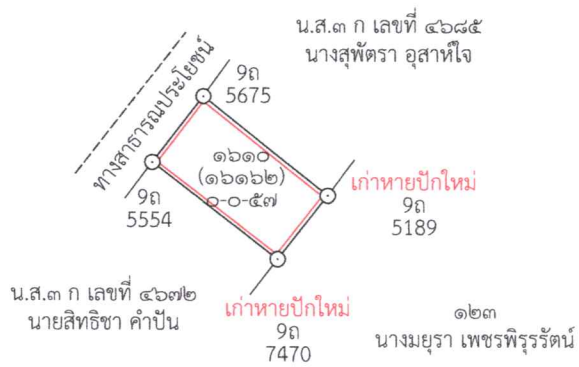

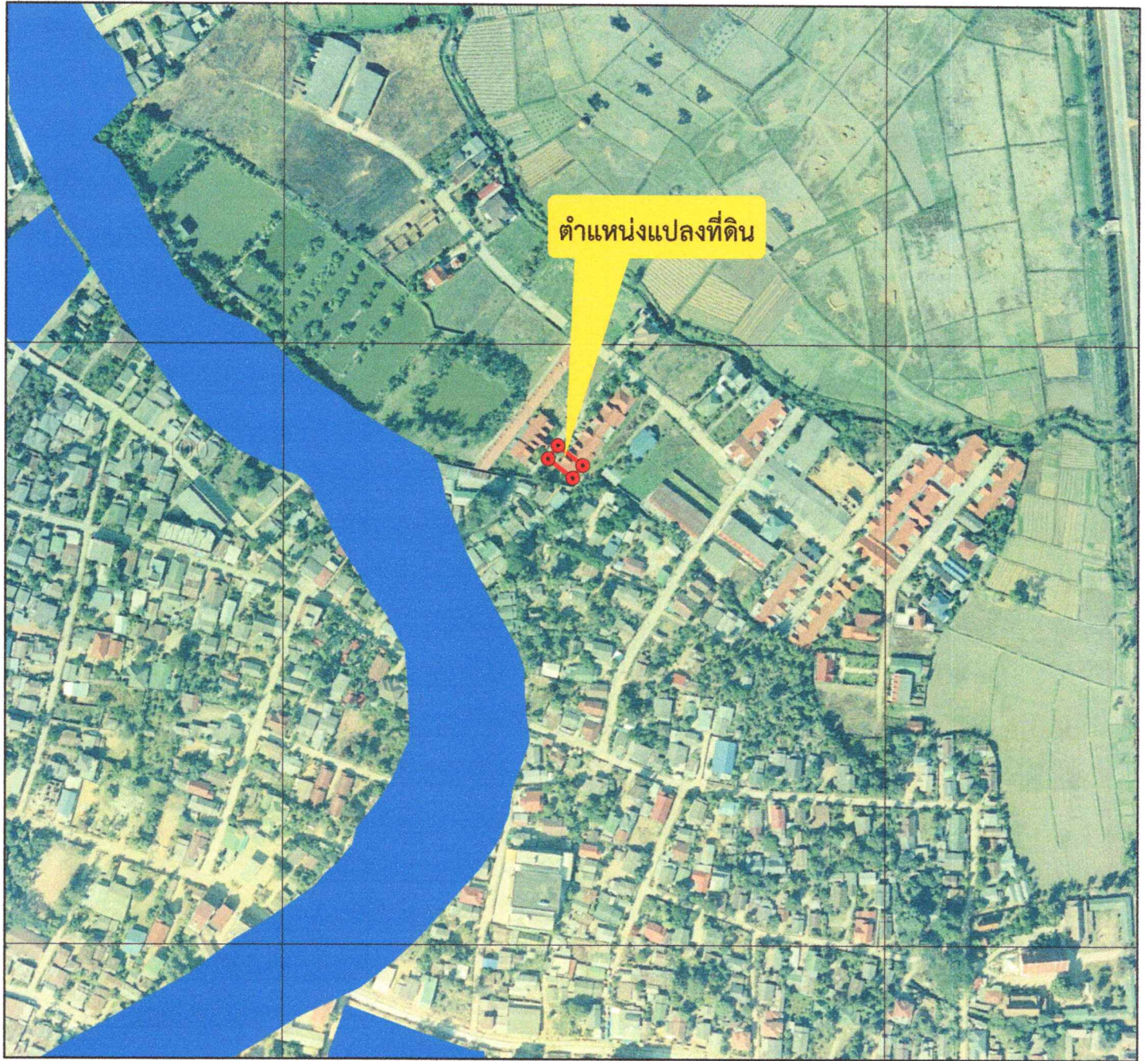
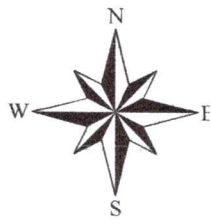

0 50 100 200 300 400 (เมตร)มาตราส่วน ๑:๔๐๐๐

แผนที่ภาพถ่ายทางอากาศจัดทำขึ้นเมื่อปี พ.ศ. ๒๕๔๕

สัญลักษณ์

- หมุดหลักเขตที่ดิน
- ▭ แปลงที่ดิน
- เขตธนารักษ์
- เขตป่าไม้ถาวร
- ▨ เขตป่าสงวนแห่งชาติ
- ▭ เขตตำบล