



ประกาศสำนักงานที่ดินจังหวัดเชียงราย สาขาแม่สาย
เรื่อง แจกโฉนดที่ดิน

หนังสือแสดงสิทธิในที่ดิน ที่จะแจกคือ	โฉนดที่ดิน
(๑) ที่ดินหมู่ที่ ๔ ตำบล ศรีเมืองชุม อำเภอ แม่สาย	
(๒) ที่ดินหมู่ที่ ตำบล อำเภอ แม่สาย	
(๓) ที่ดินหมู่ที่ ตำบล อำเภอ แม่สาย	
(๔) ที่ดินหมู่ที่ ตำบล อำเภอ แม่สาย	
(๕) ที่ดินหมู่ที่ ตำบล อำเภอ แม่สาย	
(๖) ที่ดินหมู่ที่ ตำบล อำเภอ แม่สาย	

จังหวัด เชียงราย

ด้วยพนักงานเจ้าหน้าที่ได้ทำการรังวัดที่ดินเพื่อออกเรื่อง แจกโฉนดที่ดิน

ในท้องที่ตำบล อำเภอที่กล่าวข้างต้นเสร็จแล้ว จึงขอประกาศให้ทราบทั่วกัน ถ้าผู้ใดจะคัดค้านประการใดให้ยื่นคำคัดค้านต่อพนักงานเจ้าหน้าที่ ภายใน ๓๐ วัน นับตั้งแต่วันประกาศนี้เป็นต้นไป

ประกาศ ณ วันที่ เดือน 7 พ.ค. 2569 พ.ศ.

ลงชื่อ

(นายพดล อุ่นจันดา)

ประทับตราประจำตำแหน่ง

รายละเอียดแปลงที่ดินที่ขออนุญาตที่ดินปรากฏตามรูปแผนที่แนบท้ายประกาศนี้
หนังสือสำคัญที่จะแจกคือ โฉนดที่ดิน ราย นางลำตวน แก้วเครือวงศ์ และผู้ถือกรรมสิทธิ์รวม
(โดย นายภัทรชัย มงคลกุลผ่องใส สรวมลสิทธิ์)

ตามหลักฐานเดิมคือหนังสือรับรองการทำประโยชน์ (น.ส.3 ก.) เลขที่ 1533, 1535 เลขที่ดิน 311, 313
ตำบลศรีเมืองชุม อำเภอแม่สาย จังหวัดเชียงราย เนื้อที่ 2-3-07.0 ไร่, 1-0-17.0 ไร่

ออกเป็นโฉนดระวาง 4949 | 9856 โฉนดที่ดินเลขที่ 72372 หน้าสำรวจ 7436 เลขที่ดิน 664

ตำบลศรีเมืองชุม อำเภอแม่สาย จังหวัดเชียงราย เนื้อที่ 3-3-98.6 ไร่

ผู้ขอออกโฉนดที่ดิน จำนวน 1 แปลง

หมายเหตุ : เมื่อประกาศครบกำหนด ๓๐ วัน ไม่มีผู้ใดโต้แย้งคัดค้าน และพนักงานเจ้าหน้าที่ได้ตรวจสอบแล้ว
ว่าถูกต้องครบถ้วนตามขั้นตอน วิธีการของระเบียบและกฎหมายก็จะดำเนินการออกโฉนด
ให้แก่ผู้ขอต่อไป

ประเภทการรังวัด.....ออกโฉนดที่ดิน..... ผู้ขอ.....๑.นางลำตวน แก้วเครือวงศ์.....
 ตำแหน่งที่ดิน ระบุว่า.....4949.19856..... เลขที่ดิน.....๖๖๔.....
 ตำบล.....ศรีเมืองชุม.....อำเภอ.....แม่สาย.....จังหวัด.....เชียงราย.....

๒.นางบานเย็น ว่างฝาง

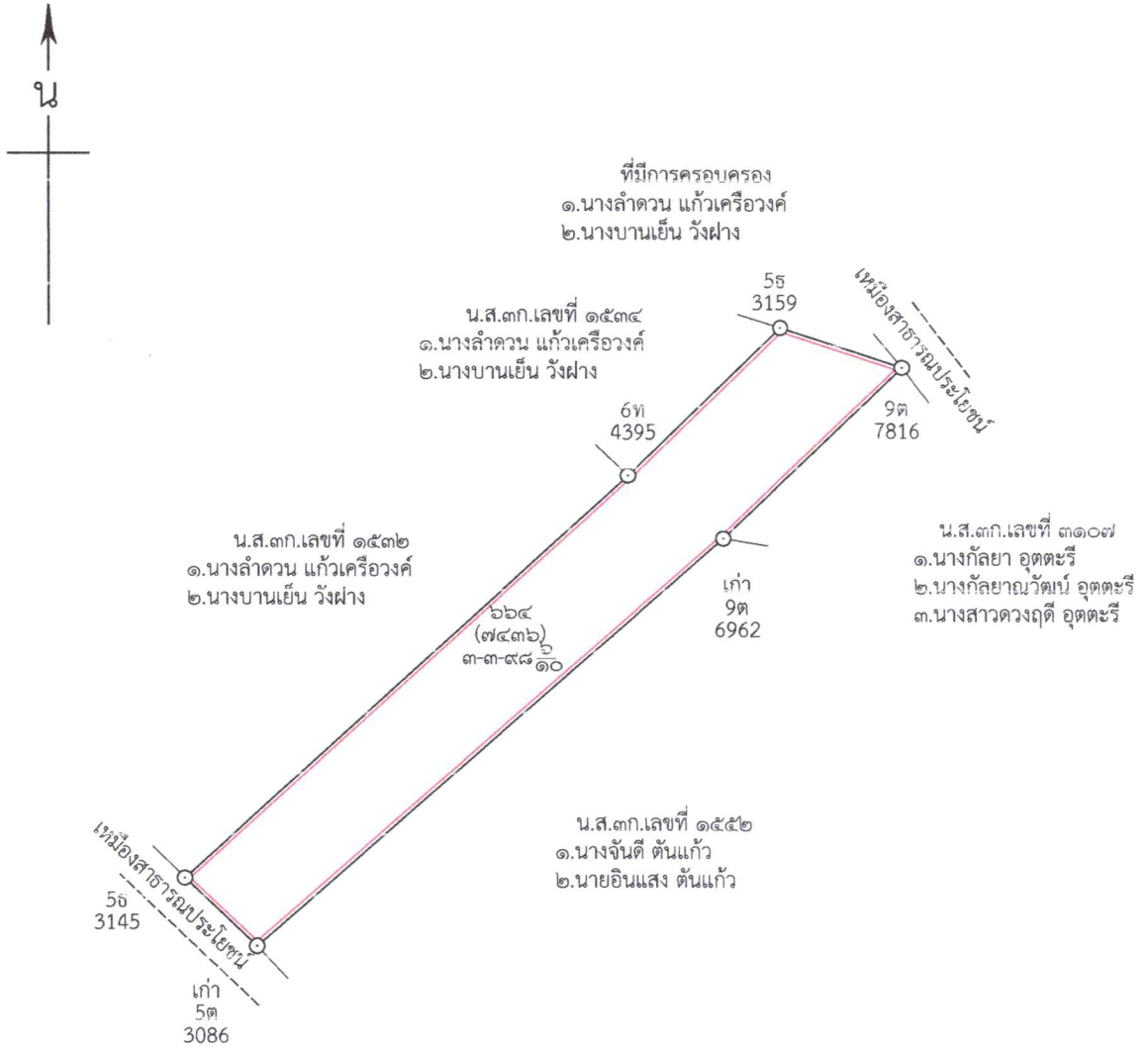



ต.ศรีเมืองชุม อ.แม่สาย จ.เชียงราย
 ราวาง 4949 I 9856

598000

598200

598400

598600

2256800

2256800

2256600

2256600

2256400

2256400

2256200

2256200

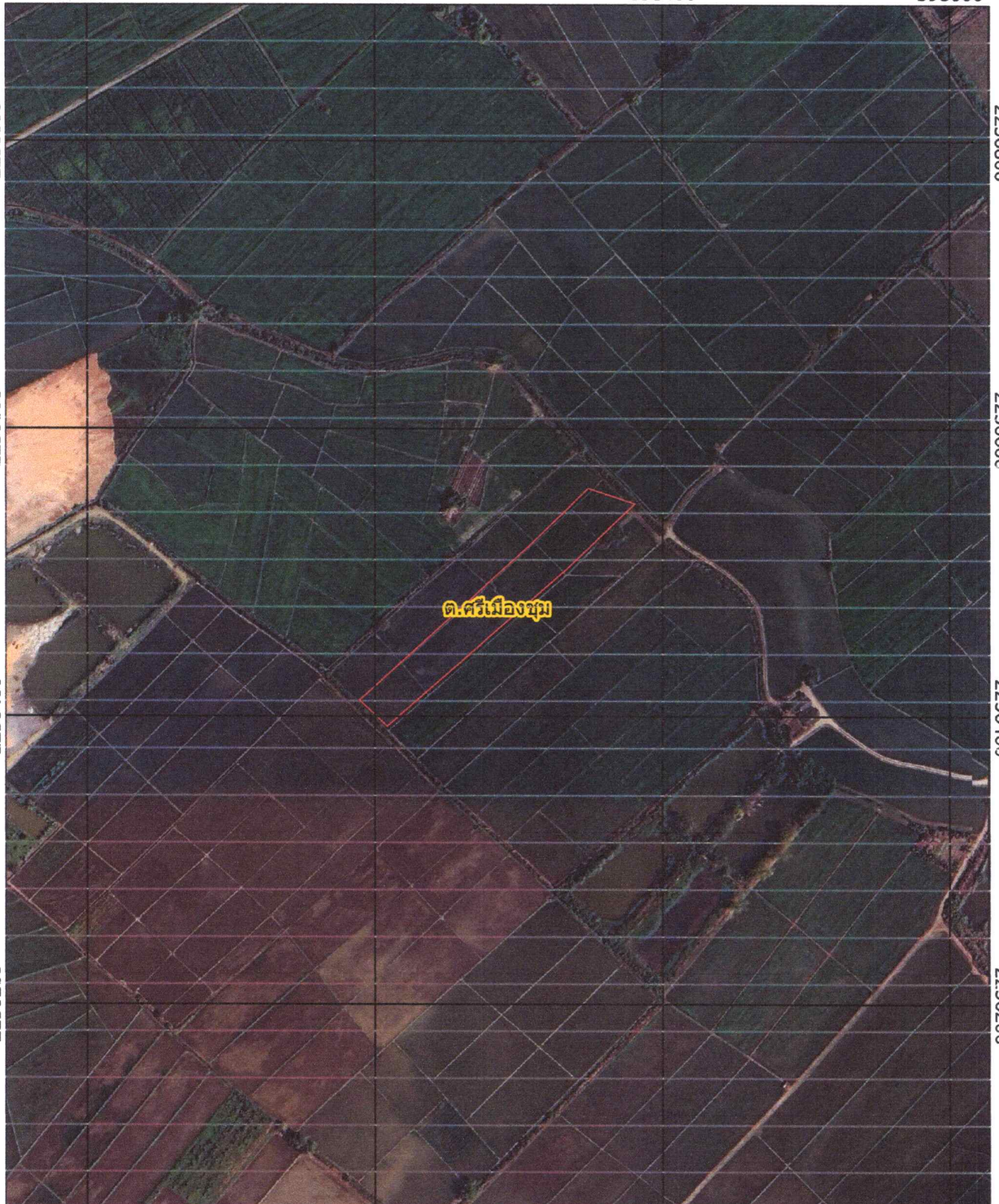

598000

598200

598400

598600

ภาพถ่ายดาวเทียม (Google Satellite) จัดทำเมื่อ พ.ศ. 2567

INDIAN 1975 / UTM Zone 47 N Datum

เส้นสีแดงแสดงแนวเขตที่ดินที่ขออนุญาตที่ดิน

0 40 80 120 160 200 m



แผนที่มาตราส่วน 1:4,000

ลงชื่อ.....ผู้จัดทำแผนที่

(นายกิจจา พรหมสวัสดิ์)

นายช่างรังวัดชำนาญงาน

