



ประกาศสำนักงานที่ดินจังหวัดเชียงราย สาขาแม่สาย
แจกโฉนดที่ดิน

| หนังสือสำคัญที่จะแจกคือ | โฉนดที่ดิน | |
|-------------------------|---------------|--------------|
| (๑) ที่ดินหมู่ที่ ๗ | ตำบล เกาะช้าง | อำเภอ แม่สาย |
| (๒) ที่ดินหมู่ที่ | ตำบล | อำเภอ |
| (๓) ที่ดินหมู่ที่ | ตำบล | อำเภอ |
| (๔) ที่ดินหมู่ที่ | ตำบล | อำเภอ |
| (๕) ที่ดินหมู่ที่ | ตำบล | อำเภอ |

จังหวัด เชียงราย

ด้วยพนักงานเจ้าหน้าที่ได้ทำการรังวัดที่ดินเพื่อออกเรื่อง แจกโฉนดที่ดิน
ในท้องที่ตำบล อำเภอที่กล่าวข้างต้นเสร็จแล้ว จึงขอประกาศให้ทราบทั่วกัน ถ้าผู้ใดจะคัดค้านประการใดให้ยื่นคำคัดค้านต่อ
พนักงานเจ้าหน้าที่ภายใน 30 วัน นับแต่วันประกาศนี้เป็นต้นไป

ประกาศ ณ วันที่ เดือน 19 พ.ค. 2569 พ.ศ.

ลงชื่อ

(นางสาวนงศิพญา เจริญสุขมงคล)

ประทับตราประจำตำแหน่ง

รายละเอียดแปลงที่ดินที่ขออออกโฉนดที่ดินปรากฏตามรูปแผนที่แนบท้ายประกาศฯ นี้

หนังสือสำคัญที่จะแจกคือ โฉนดที่ดิน ราย นางสายฤดี ตียะกว้าง
ตามหลักฐานเดิมคือหนังสือรับรองการทำประโยชน์ (น.ส.3 ก.) เลขที่ 6061 เลขที่ดิน 491
ตำบลเกาะช้าง อำเภอแม่สาย จังหวัดเชียงราย เนื้อที่ 0-1-00.0 ไร่
ออกเป็นโฉนดระวาง 4949 / 0256 โฉนดที่ดินเลขที่ 72422 หน้าสำรวจ 11139 เลขที่ดิน 499
ตำบลเกาะช้าง อำเภอแม่สาย จังหวัดเชียงราย เนื้อที่ 0-0-97.7 ไร่
ผู้ขออออกโฉนดที่ดิน จำนวน 1 แปลง

หมายเหตุ : เมื่อประกาศครบกำหนด 30 วัน ไม่มีผู้โต้แย้งคัดค้าน และพนักงานเจ้าหน้าที่ได้ตรวจสอบแล้ว
ว่าถูกต้องครบถ้วนตามขั้นตอน วิธีการของระเบียบและกฎหมายก็จะดำเนินการออกโฉนดที่ดิน
ให้แก่ผู้ขอต่อไป

ประเภทการรังวัด.....ออกโฉนดที่ดิน..... ผู้ขอ.....นางสาวอุดี ดิยะแก้ว.....
 ตำแหน่งที่ดิน ระบุว่า.....4949.10256..... เลขที่ดิน.....๔๙๙.....
 ตำบล.....เกาะช้าง.....อำเภอ.....แม่สาย.....จังหวัด.....เชียงราย.....



น.ส.๓ ก เลขที่ ๖๐๕๘
 นางสาวปราณี ไชยวงศ์ษา

๔๑๑
 (๙๑๖๕)
 รวม ต่อเขตไม่ได้
 นายสมพงษ์ บัวสุวรรณ

น.ส.๓ ก เลขที่ ๖๐๖๒
 นางสาวปราณี ไชยวงศ์ษา

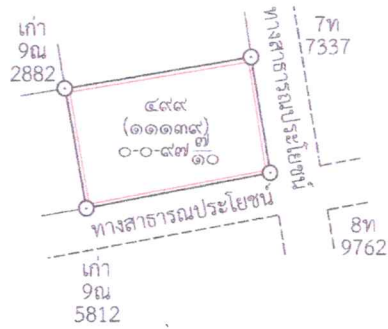

รูปแผนที่มาตราส่วน ๑:๑๐๐๐

เชียงราย

ระวาง 4949 I 0256



ภาพถ่ายทางอากาศนี้ได้จัดทำขึ้นเมื่อปี พ.ศ.๒๕๖๘