



ประกาศสำนักงานที่ดินจังหวัดเชียงราย สาขาแม่สาย
แจกโฉนดที่ดิน

หนังสือสำคัญที่จะแจกคือ	โฉนดที่ดิน	
(๑) ที่ดินหมู่ที่ ๒	ตำบล เกาะช้าง	อำเภอ แม่สาย
(๒) ที่ดินหมู่ที่	ตำบล	อำเภอ
(๓) ที่ดินหมู่ที่	ตำบล	อำเภอ
(๔) ที่ดินหมู่ที่	ตำบล	อำเภอ
(๕) ที่ดินหมู่ที่	ตำบล	อำเภอ

จังหวัด เชียงราย

ด้วยพนักงานเจ้าหน้าที่ได้ทำการรังวัดที่ดินเพื่อออกเรื่อง แจกโฉนดที่ดิน
ในท้องที่ตำบล อำเภอที่กล่าวข้างต้นเสร็จแล้ว จึงขอประกาศให้ทราบทั่วกัน ถ้าผู้ใดจะคัดค้านประการใดให้ยื่นคำคัดค้านต่อ
พนักงานเจ้าหน้าที่ภายใน 30 วัน นับแต่วันประกาศนี้เป็นต้นไป

ประกาศ ณ วันที่ เดือน 19 พ.ค. 2569 พ.ศ.

ลงชื่อ (นางสาวนงคัทพา เจริญสุขมงคล)



ประทับตราประจำตำแหน่ง

รายละเอียดแปลงที่ดินที่ขออกโฉนดที่ดินปรากฏตามรูปแผนที่แนบท้ายประกาศฯ นี้

หนังสือสำคัญที่จะแจกคือ โฉนดที่ดิน ราย นางสาวฐิติกาล วีรศิริกุล
ตามหลักฐานเดิมคือหนังสือรับรองการทำประโยชน์ (น.ส.3 ก.) เลขที่ 6872 เลขที่ดิน 344
ตำบลเกาะช้าง อำเภอแม่สาย จังหวัดเชียงราย เนื้อที่ 0-3-30.0 ไร่
ออกเป็นโฉนดระวาง 4949 / 0454-4 โฉนดที่ดินเลขที่ 72163 หน้าสำรวจ 11101 เลขที่ดิน 276
ตำบลเกาะช้าง อำเภอแม่สาย จังหวัดเชียงราย เนื้อที่แปลงนี้ 0-3-30.0 ไร่
ผู้ขอขออกโฉนดที่ดิน จำนวน 1 แปลง

หมายเหตุ : เมื่อประกาศครบกำหนด 30 วัน ไม่มีผู้โต้แย้งคัดค้าน และพนักงานเจ้าหน้าที่ได้ตรวจสอบแล้ว
ว่าถูกต้องครบถ้วนตามขั้นตอน วิธีการของระเบียบและกฎหมายก็จะดำเนินการออกโฉนดที่ดิน
ให้แก่ผู้ขอต่อไป

ประเภทการรังวัด.....ออกโฉนดที่ดิน..... ผู้ขอ.....นางสาวฐิติกาฬ วีรศิริกุล.....
 ตำแหน่งที่ดิน ระวาง.....4949.1.0454-4 (1/2000)..... เลขที่ดิน.....๒๗๖.....
 ตำบล.....เกาะช้าง.....อำเภอ.....แม่สาย.....จังหวัด.....เชียงราย.....

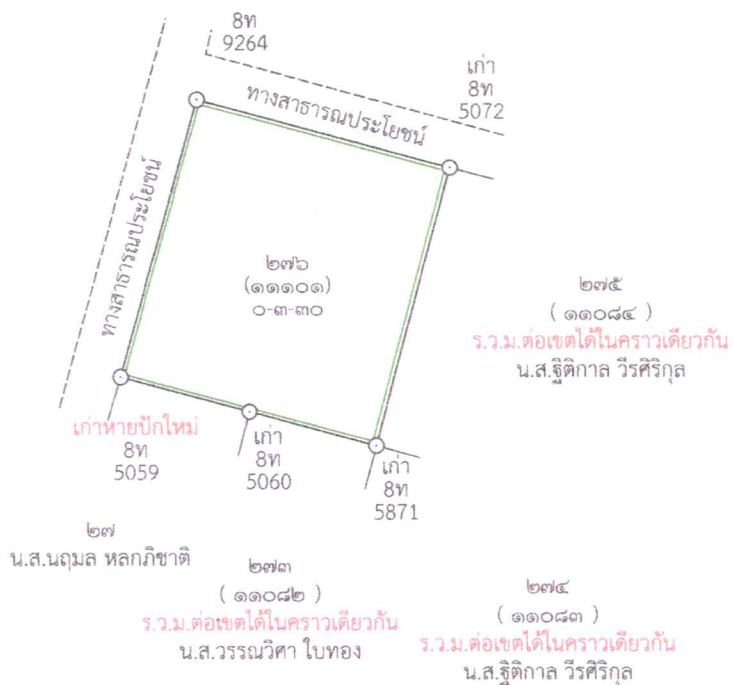

รูปแผนที่มาตราส่วน
๑:๑๐๐๐

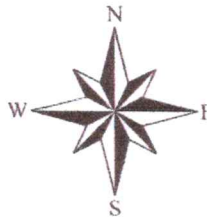

0 50 100 200 300 400 (เมตร)มาตราส่วน ๑:๔๐๐๐

แผนที่ภาพถ่ายทางอากาศจัดทำขึ้นเมื่อปี พ.ศ. ๒๕๔๕

สัญลักษณ์

- หมุดหลักเขตที่ดิน
- แปลงที่ดิน
- ▨ เขตป่าไม้ถาวร
- ▨ เขตป่าสงวนแห่งชาติ