



ประกาศสำนักงานที่ดินจังหวัดกาฬสินธุ์ เรื่อง แจกโฉนดที่ดิน

หนังสือสำคัญ ที่จะแจกคือ โฉนดที่ดิน ราย นายชัยวัฒน์ อารีเอื้อ

- (๑) ที่ดินหมู่ที่.....๑๐.....ตำบล.....ดงพญา.....อำเภอ.....ดอนจาน.....
- (๒) ที่ดินหมู่ที่.....ตำบล.....อำเภอ.....
- (๓) ที่ดินหมู่ที่.....ตำบล.....อำเภอ.....
- (๔) ที่ดินหมู่ที่.....ตำบล.....อำเภอ.....
- (๕) ที่ดินหมู่ที่.....ตำบล.....อำเภอ.....

จังหวัดกาฬสินธุ์

ด้วยพนักงานเจ้าหน้าที่ได้ทำการรังวัดที่ดินเพื่อออกโฉนดที่ดิน ราย นายชัยวัฒน์ อารีเอื้อ ในท้องที่ ตำบล อำเภอ ที่กล่าวข้างต้นเสร็จแล้ว จึงขอประกาศให้ทราบโดยทั่วกัน ถ้าผู้ใดจะคัดค้านประการใด ให้ยื่นคำคัดค้านต่อพนักงานเจ้าหน้าที่ ภายใน ๓๐ วัน นับแต่วันประกาศนี้เป็นต้นไป

ประกาศ ณ วันที่.....

ลงชื่อ.....

(นางสาวสุภาพร คอนติ)
พนักงานเจ้าหน้าที่
ประทับตราประจำตำแหน่ง

รายละเอียดแปลงที่ดินที่ขออนุญาตออกโฉนดที่ดินปรากฏตามรูปแผนที่แนบท้ายประกาศฯ นี้

หนังสือสำคัญที่จะแจก คือ โฉนดที่ดิน ราย นายชัยวัฒน์ อารีเอื้อ

ตามหลักฐานเดิม คือ หนังสือรับรองการทำประโยชน์ (น.ส.๓ ก) เลขที่ ๑๗๖ ตำบลดงพญา
อำเภอดอนจาน จังหวัดกาฬสินธุ์ เนื้อที่ ๑๐-๑-๐๐ ไร่

ออกโฉนดที่ดิน เลขที่ดิน ๒๐๔ หน้าสำรวจ ๑๓๐๕ ตำบลดงพญา อำเภอดอนจาน
จังหวัดกาฬสินธุ์ เนื้อที่ ๑๑-๓-๕๖.๖ ไร่

หมายเหตุ : เมื่อประกาศครบกำหนด ๓๐ วัน ไม่มีผู้โต้แย้งคัดค้าน และพนักงานเจ้าหน้าที่ได้
ตรวจสอบแล้วว่าถูกต้องครบถ้วนตามขั้นตอน วิธีการของระเบียบและกฎหมายก็จะดำเนินการออกโฉนดที่ดินให้แก่
ผู้ขอต่อไป

ประเภทการรังวัด.....ออกโฉนดที่ดิน..... ผู้ขอ..... นายชัยวัฒน์ อารีเอื้อ
 ตำแหน่งที่ดิน ระบุว่า.....5742.III.5828.5826..... เลขที่ดิน..... ๒๐๔.....
 ตำบล.....ดงพญา.....อำเภอ.....ดอนจาน.....จังหวัด.....กาฬสินธุ์.....

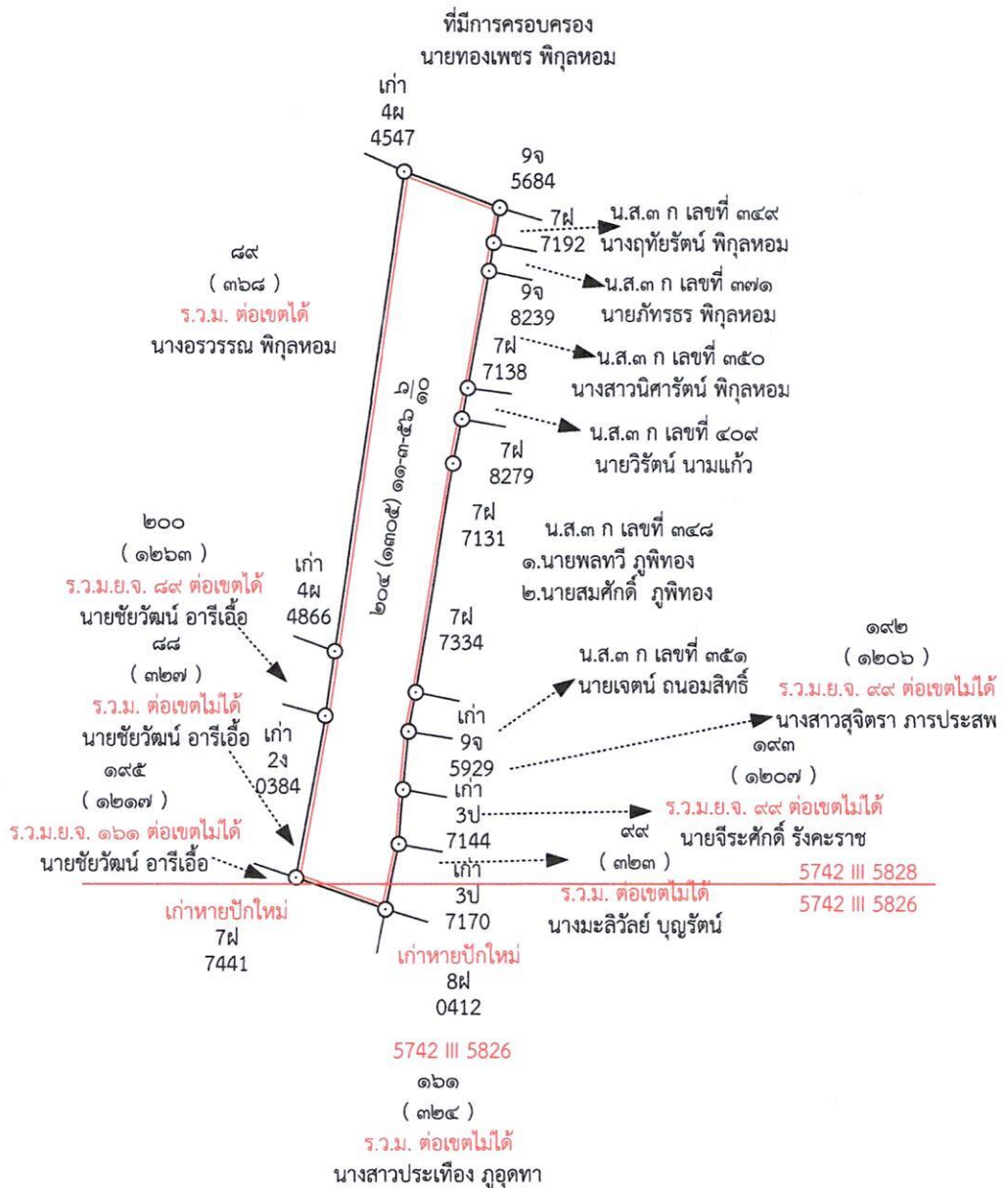

AS
 (นางสาวอุษา / พลตงนอก)
 นายช่างรังวัดชำนาญงาน



รวาง 5742 III 5828,5826
 ต.ดงพุง อ.ดอนจาน จ.กาฬสินธุ์
 รายนายชัยวัฒน์ อารีเอื้อ

359200E

359600E

1828400N

1828400N

1828000N

1828000N

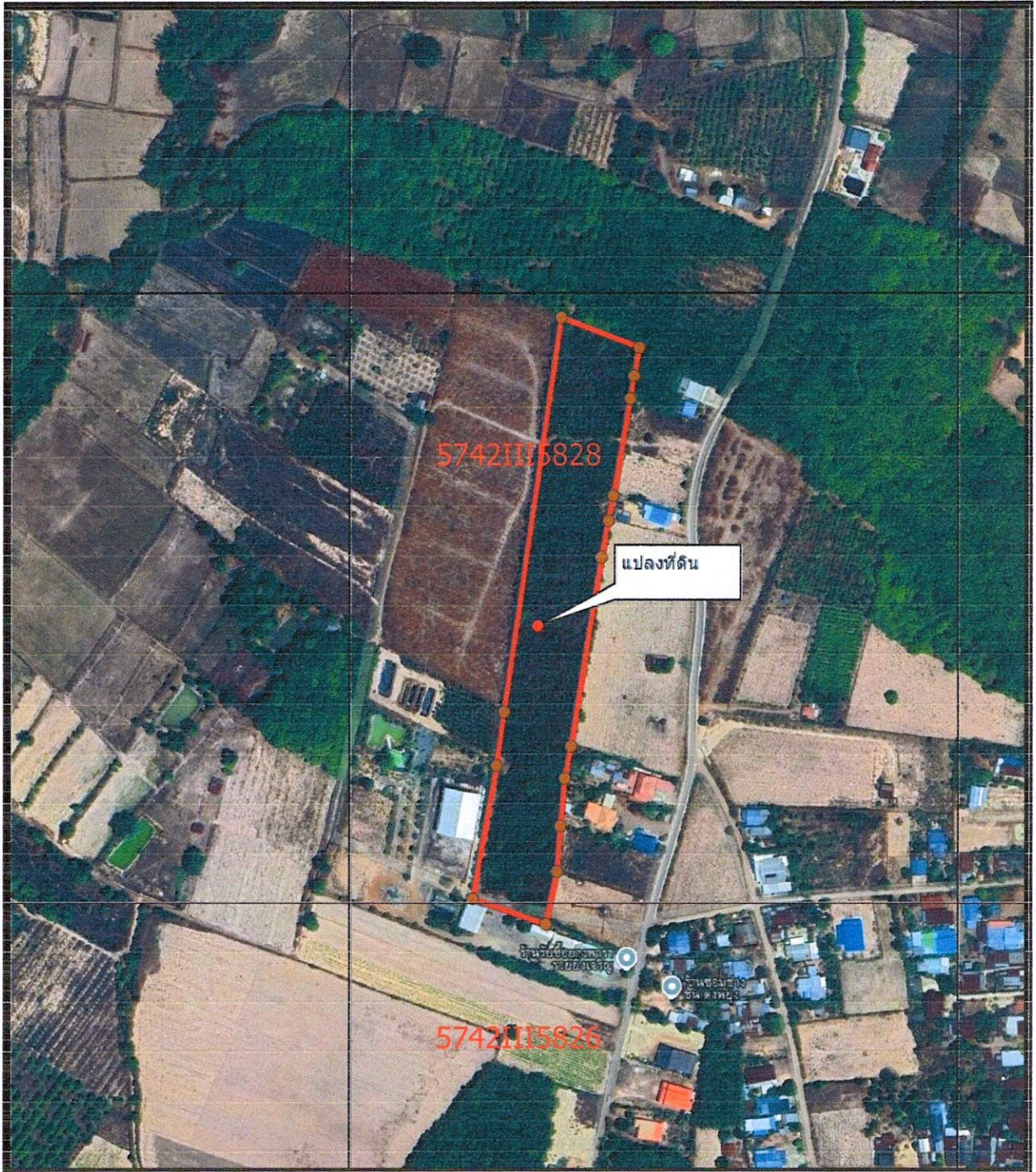

359200E

359600E

DATUM INDIAN 1975 / UTM Zone 48 N

ภาพถ่าย Google Satellite ปี พ.ศ. ๒๕๕๖

มาตราส่วน ๑/๔๐๐๐

0 50 100 150 200 m



1:4,000



สำนักงานที่ดินจังหวัดกาฬสินธุ์

ลงชื่อ.....(ผู้จัดทำแผนที่)

(นางสาวอุษา พลตงนอก)

ตำแหน่ง นายช่างรังวัดชำนาญงาน