



ประกาศสำนักงานที่ดินจังหวัดกาฬสินธุ์ เรื่อง แจกโฉนดที่ดิน

หนังสือสำคัญ ที่จะแจกคือ โฉนดที่ดิน ราย นางปริญญา ภารจำรัส

- (๑) ที่ดินหมู่ที่.....๕.....ตำบล.....โนนน้ำเกลี้ยง.....อำเภอ.....สหัสขันธ์.....
(๒) ที่ดินหมู่ที่.....ตำบล.....อำเภอ.....
(๓) ที่ดินหมู่ที่.....ตำบล.....อำเภอ.....
(๔) ที่ดินหมู่ที่.....ตำบล.....อำเภอ.....
(๕) ที่ดินหมู่ที่.....ตำบล.....อำเภอ.....

จังหวัดกาฬสินธุ์

ด้วยพนักงานเจ้าหน้าที่ได้ทำการรังวัดที่ดินเพื่อออก โฉนดที่ดิน ราย นางปริญญา ภารจำรัส ในท้องที่ ตำบล อำเภอ ที่กล่าวข้างต้นเสร็จแล้ว จึงขอประกาศให้ทราบโดยทั่วกัน ถ้าผู้ใดจะคัดค้านประการใด ให้ยื่นคำคัดค้านต่อพนักงานเจ้าหน้าที่ภายใน ๓๐ วัน นับแต่วันประกาศนี้เป็นต้นไป

ประกาศ ณ วันที่ 17 เม.ย. 2569

ลงชื่อ

(นางสาวศภาพร คอนต์)

พนักงานเจ้าหน้าที่

ประทับตราประจำตำแหน่ง

รายละเอียดแปลงที่ดินที่ขออออกโฉนดที่ดินปรากฏตามรูปแผนที่แนบท้ายประกาศฯ นี้ หนังสือสำคัญที่จะแจก คือ โฉนดที่ดิน ราย นางปริญญา ภารจำรัส

ตามหลักฐานเดิม คือ หนังสือแสดงการทำประโยชน์ (น.ค.๓) เลขที่ ๖๐ หมู่ที่ ๑๐ ตำบลขมิ้น อำเภอเมืองกาฬสินธุ์ จังหวัดกาฬสินธุ์ เนื้อที่ ๔-๓-๓๗ ไร่

ออกโฉนดที่ดิน เลขที่ดิน ๑๔๑ หน้าสำรวจ ๒๗๘๕ ตำบลโนนน้ำเกลี้ยง อำเภอสหัสขันธ์ จังหวัดกาฬสินธุ์ เนื้อที่ ๔-๒-๘๗.๓ ไร่

หมายเหตุ : เมื่อประกาศครบกำหนด ๓๐ วัน ไม่มีผู้โต้แย้งคัดค้าน และพนักงานเจ้าหน้าที่ ได้ตรวจสอบแล้วว่าถูกต้องครบถ้วนตามขั้นตอน วิธีการของระเบียบและกฎหมายก็จะดำเนินการออกโฉนดที่ดินให้แก่ผู้ขอต่อไป



ตำแหน่งที่ดินแปลงที่ทำการรังวัด

349200E

349600E

1843200N

1843200N

1842800N

1842800N

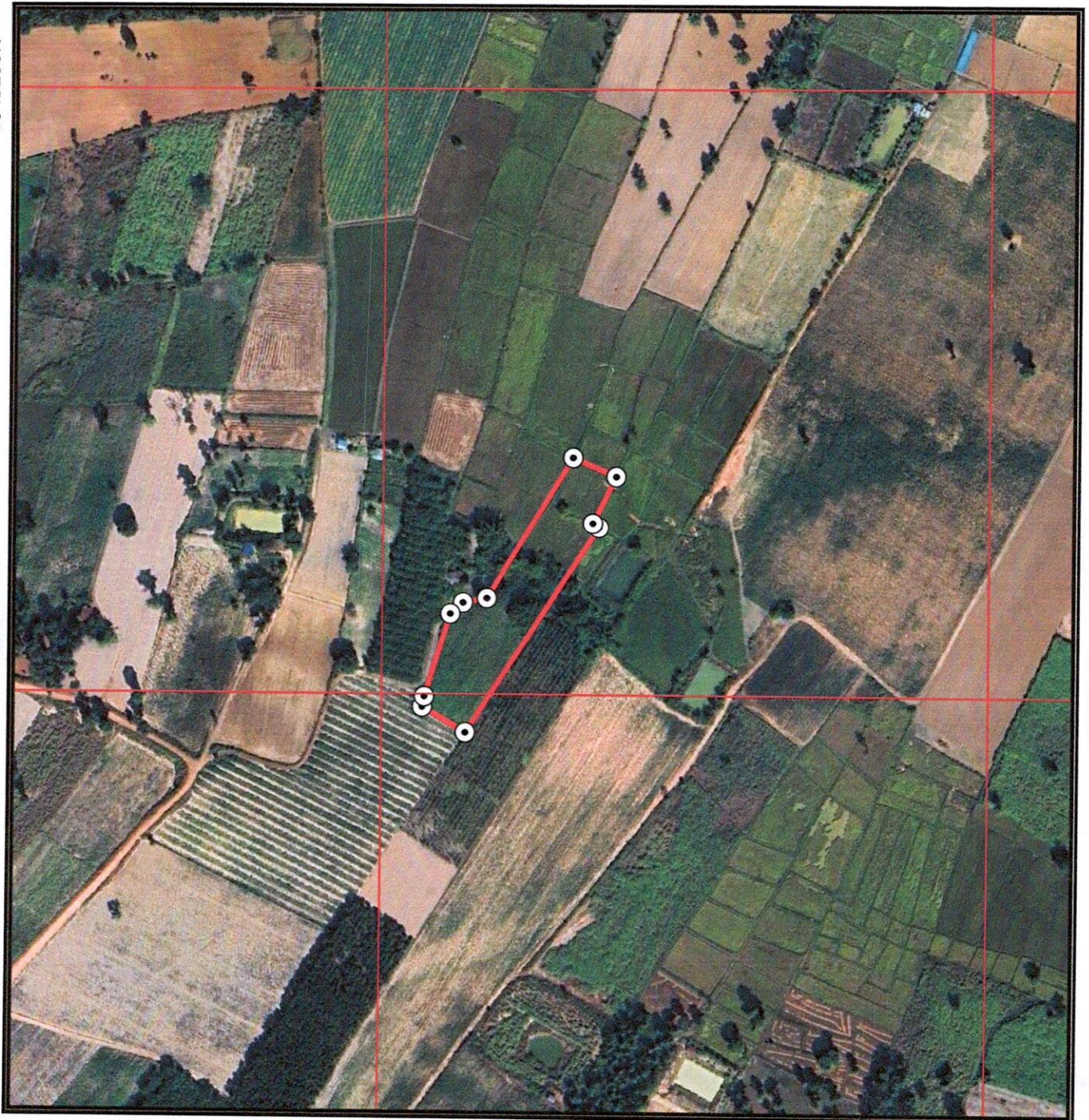

349200E

349600E

DATUM INDIAN 1975 / UTM Zone 48 N

ภาพถ่าย Google Satellite Hybrid ๒๕๕๖



สำนักงานที่ดินจังหวัดกาฬสินธุ์

0 50 100 150 200 m



1:4,000

ลงชื่อ..........(ผู้จัดทำแผนที่)

(นายกฤษพน สายมะณี)

ตำแหน่ง นายช่างรังวัดปฏิบัติงาน

ประเภทการรังวัด.....ออกโฉนดที่ดิน..... ผู้ขอ.....นางปริญา ภารจรัส.....
 ตำแหน่งที่ดิน ระบุว่า.....5742. III 4842..... เลขที่ดิน.....๑๔๑.....
 ตำบล.....โนนน้ำเกลี้ยง.....อำเภอ.....สหัสขันธ์.....จังหวัด.....กาฬสินธุ์.....

มาตราส่วน 1:2000

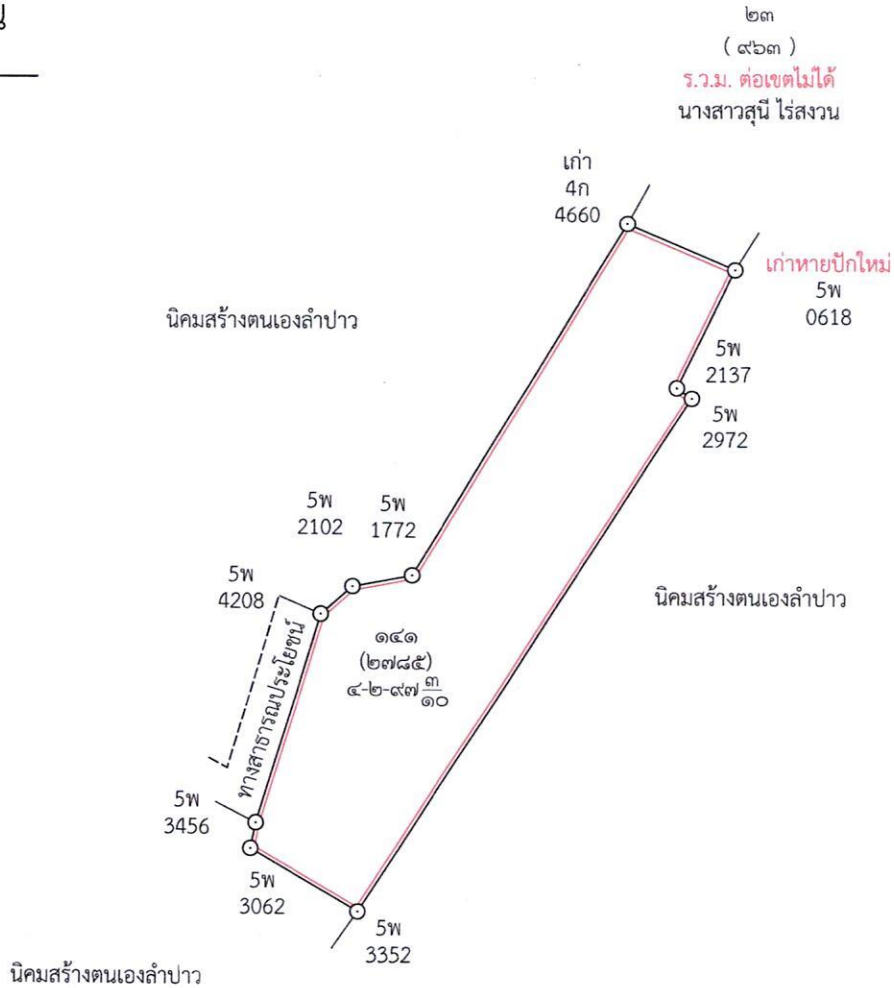

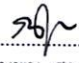
ลงชื่อ..........ผู้จำลอง
 (นายฤชพน สายมะณี)