



ประกาศ สำนักงานที่ดินจังหวัดกาญจนบุรี

เรื่อง ขออนุญาตดูตกราย ตามมาตรา ๙ แห่งประมวลกฎหมายที่ดิน

ด้วย ห้างหุ้นส่วนจำกัด ท่าทรายลำภาชี ทะเบียนนิติบุคคลเลขที่ ๐๑๓๕๕๑๐๑๗๒๘๙

ได้ยื่นเรื่องราขอ ขออนุญาตประกอบกิจการดูตกรายในลำน้ำลำภาชี

หมู่ที่ ๑,๕ ตำบล จระเข้เผือก, กลอนโค อำเภอด่านมะขามเตี้ย จังหวัด กาญจนบุรี

มีอาณาเขตดังนี้ คือ :-

|             |                 |           |             |
|-------------|-----------------|-----------|-------------|
| ทิศเหนือ    | จด. ลำน้ำลำภาชี | ยาวประมาณ | ๕.๐๐ เมตร   |
| ทิศใต้      | จด. ลำน้ำลำภาชี | ยาวประมาณ | ๕.๐๐ เมตร   |
| ทิศตะวันออก | จด. ลำน้ำลำภาชี | ยาวประมาณ | ๑๕๐.๐๐ เมตร |
| ทิศตะวันตก  | จด. ลำน้ำลำภาชี | ยาวประมาณ | ๑๕๐.๐๐ เมตร |

เนื้อที่ประมาณ ๐ ไร่ ๑ งาน ๘๗ ตารางวา

โดยอ้างว่า มีความประสงค์จะทำการขออนุญาตดูตกรายตามรูปแบบที่ท้ายประกาศนี้

จึงขอประกาศให้ทราบทั่วกัน ถ้าผู้ใดจะคัดค้านประการใด ให้ยื่นคำคัดค้านต่อพนักงานเจ้าหน้าที่

ภายใน ๓๐ วัน นับแต่วันประกาศนี้เป็นต้นไป

ประกาศ ณ วันที่ ๑๘ มิ.ย. ๒๕๖๘ พ.ศ.

ลงชื่อ

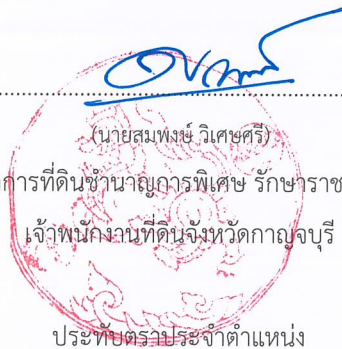

(นายสมพงษ์ วิเศษศรี)

นักวิชาการที่ดินชำนาญการพิเศษ รักษาการแทน

เจ้าพนักงานที่ดินจังหวัดกาญจนบุรี

ประทับตราประจำตำแหน่ง

แผนที่แสดงการขออนุญาตขุดทราย ตามมาตรา ๕ แห่งประมวลกฎหมายที่ดิน

ของ ห้างหุ้นส่วนจำกัด ทหารายดำภาว (1)

เนื้อที่หมู่ที่ ๑ ตำบลจระเข้เผือก และหมู่ที่ ๕ ตำบลถลองโค อำเภอลำตะพาน จังหวัดกาญจนบุรี

เนื้อที่ประมาณ ๐ ไร่ ๐ งาน ๘๘ ตารางวา

มาตราส่วน ๑ : ๕๐๐๐

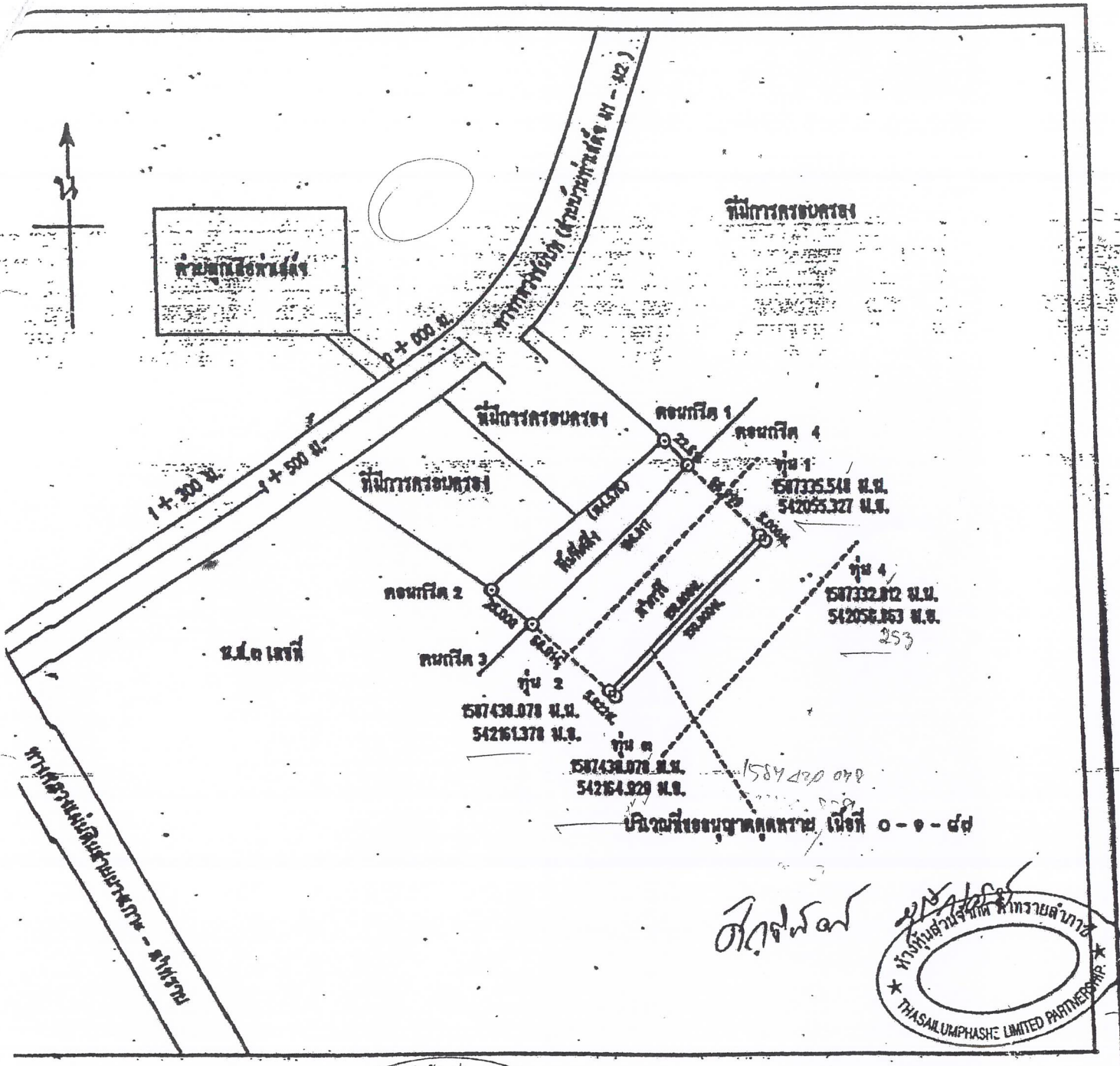

เครื่องหมาย

แนวเขตที่ดินขอขุด

ทางหลวง ทางสาธารณประโยชน์

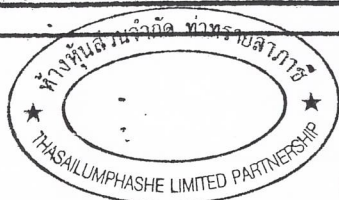

Handwritten signature: โสภณพร



ผู้เขียนแผนที่

แนบท้ายใบอนุญาตทำประโยชน์ในเขตป่า ตามมาตรา ๕๔ แห่งพระราชบัญญัติป่าไม้ พุทธศักราช ๒๔๘๔  
 ฉบับที่ ๐๘๗ ลงวันที่ ๒๕๙ เดือน สิงหาคม พ.ศ. ๒๕๖๖ (มีกำหนดระยะเวลา ๕ ปี)  
 จำกัด ทำทราสลำภาชี ขอต่ออายุใบอนุญาตเข้าทำประโยชน์ในเขตพื้นที่ป่า ตามมาตรา ๕(๑) แห่งพระราชบัญญัติป่าไม้  
 เพื่อทำการดูแลรักษา ท้องที่ หมู่ที่ ๑ ตำบลจรเข้เผือก และหมู่ที่ ๕ ตำบลกลอนโด อำเภอคำม่วนจังหวัดบึงกาฬ  
 เนื้อที่ ๐ ไร่ ๑ งาน ๘๗ ตารางวา

มาตราส่วน 1:50,000

ลำดับชุด L7018 หมายเลขระวาง 4836 I

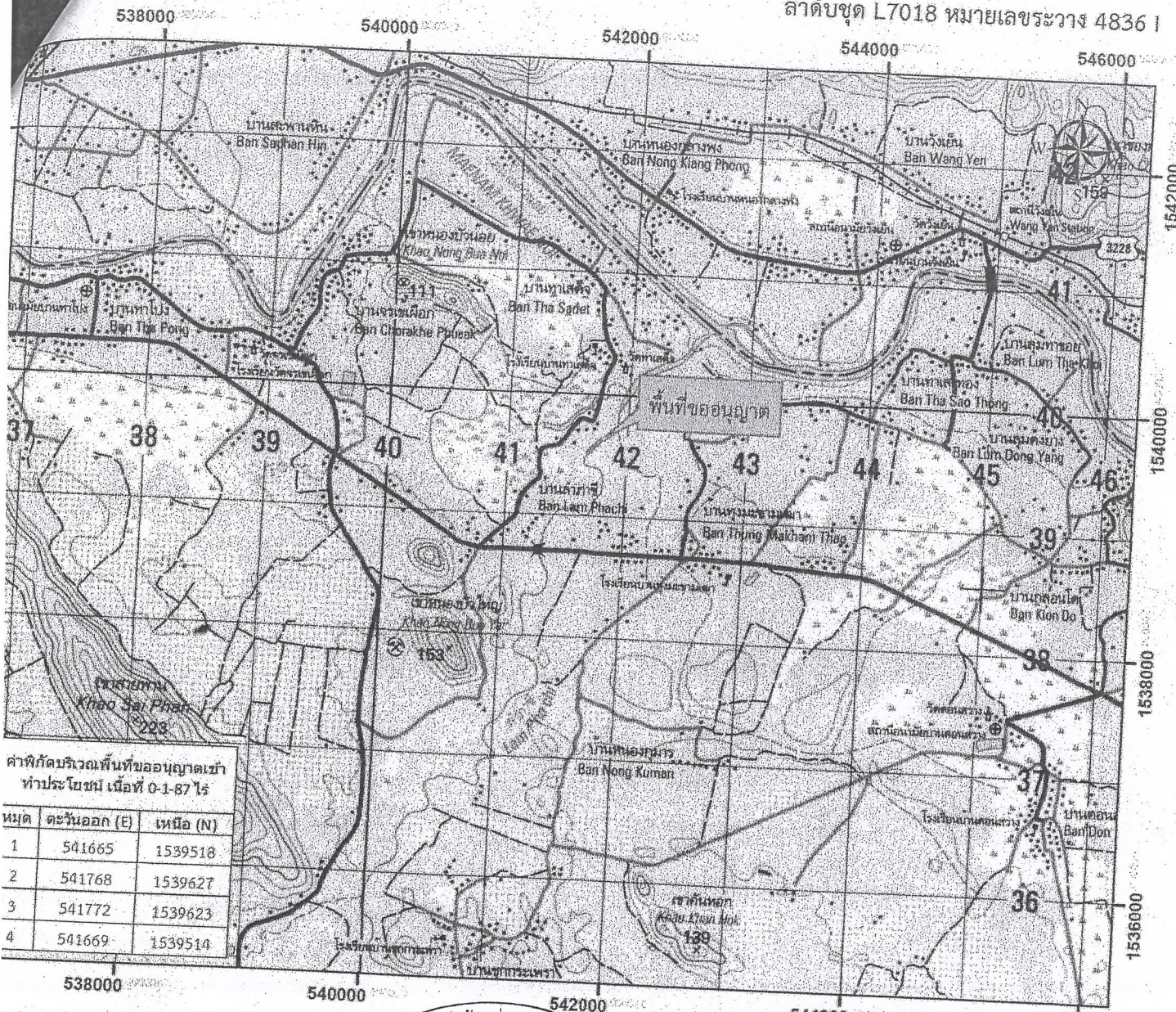

ค่าพิกัดบริเวณพื้นที่ขออนุญาตเข้า  
ทำประโยชน์ เนื้อที่ 0-1-87 ไร่

| หมู่ที่ | ตะวันออก (E) | เหนือ (N) |
|---------|--------------|-----------|
| 1       | 541665       | 1539518   |
| 2       | 541768       | 1539627   |
| 3       | 541772       | 1539623   |
| 4       | 541669       | 1539514   |

เรื่องหมายแผนที่

พื้นที่ขออนุญาต



WGS 1984 Zone 47

(ลงชื่อ) ..... ผู้รับอนุญาต

(ลงชื่อ) ..... ผู้อนุญาต

( *Signature* )

(นายประทีป เหมพยัคฆ์)  
 ผู้อำนวยการสำนักจัดการทรัพยากรป่าไม้ที่ ๑๐ (ราชบุรี)  
 ปฏิบัติราชการแทนอธิบดีกรมป่าไม้

(ลงชื่อ) ..... พยาน

( นายชาฎาณันท์ เกิดเกษม )  
 ( เจ้าพนักงานป่าไม้ ๓/๕ )  
 ผู้อำนวยการส่วนป้องกันรักษาป่าและควบคุมไฟป่า