



ประกาศสำนักงานที่ดินจังหวัดขอนแก่น สาขาชุมแพ
เรื่อง แจกโฉนดที่ดิน รายนางสาวอังคณา จันทรสิงหาญ

หนังสือสำคัญที่จะแจกคือ.....โฉนดที่ดิน รายนางสาวอังคณา จันทรสิงหาญ.....

- (๑) ที่ดิน หมู่ที่.....๑๐.....ตำบล.....ไชยสอ.....อำเภอ.....ชุมแพ.....
(๒) ที่ดิน หมู่ที่.....ตำบล.....อำเภอ.....
(๓) ที่ดิน หมู่ที่.....ตำบล.....อำเภอ.....
(๔) ที่ดิน หมู่ที่.....ตำบล.....อำเภอ.....
(๕) ที่ดิน หมู่ที่.....ตำบล.....อำเภอ.....

จังหวัดขอนแก่น

ด้วยพนักงานเจ้าหน้าที่ได้ทำการรังวัดที่ดิน เพื่อออก.....โฉนดที่ดิน.....

ในท้องที่ตำบล อำเภอ ที่กล่าวข้างต้นเสร็จเรียบร้อยแล้ว จึงประกาศให้ทราบทั่วกัน ถ้าผู้ใดจะคัดค้านประการใด
ให้ยื่นคำคัดค้านต่อพนักงานเจ้าหน้าที่ ภายใน.....สามสิบ.....วัน นับแต่วันประกาศนี้เป็นต้นไป

ประกาศ ณ วันที่ ๒๕ เดือน พฤษภาคม พ.ศ. ๒๕๖๙

ลงชื่อ.....

(นายศุภไชย ตั้งสวัสดิ์)

เจ้าพนักงานที่ดิน

ประทับตราประจำตำแหน่ง

รายละเอียดแปลงที่ดินที่ขอกออกโฉนดที่ดินปรากฏตามรูปแผนที่แนบท้ายประกาศฯ นี้

หนังสือสำคัญที่จะแจกคือ โฉนดที่ดิน รายนางสาวอังคณา จันทรสิงหาญ

หลักฐานเดิมคือ น.ส. ๓ ก. เลขที่ ๓๘๓๑ ตำบลไชยสอ(ชุมแพ) อำเภอชุมแพ จังหวัดขอนแก่น

เนื้อที่ ๐ - ๐ - ๒๗ ไร่

ขอรังวัดออกโฉนดที่ดินเลขที่ ๙๓๒๔๕ เลขที่ดิน ๓๐๑ หน้าสำรวจ ๗๑๘๕

ตำบลไชยสอ อำเภอชุมแพ จังหวัดขอนแก่น

เนื้อที่ ๐ - ๐ - ๒๖.๔ ไร่

หมายเหตุ เมื่อประกาศครบกำหนด ๓๐ วัน ไม่มีผู้โต้แย้งคัดค้าน และพนักงานเจ้าหน้าที่ได้ตรวจสอบแล้วว่าถูกต้องครบถ้วน
ตามขั้นตอน วิธีการ ของกฎหมายและระเบียบที่เกี่ยวข้อง ก็จะดำเนินการออกโฉนดที่ดินให้แก่ผู้ขอต่อไป

ประเภทการรังวัด.....ออกโฉนดที่ดิน..... ผู้ขอ.....นางสาวลิ่งควา จันทรวงษ์.....
ตำแหน่งที่ดิน ระบุว่า..... 5442 III 9030-16..... เลขที่ดิน..... ๓๐๑.....
ตำบล.....ไชยสอ..... อำเภอ.....ชุมแพ..... จังหวัด.....ขอนแก่น.....

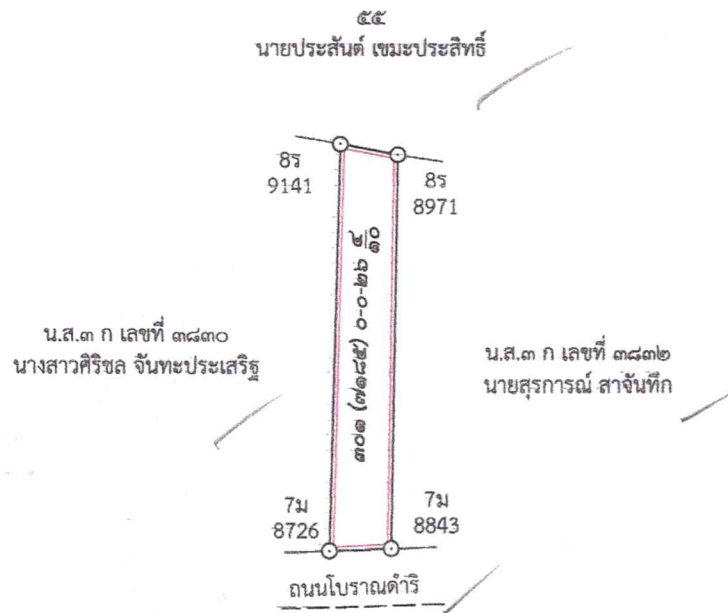

หลักฐานเดิม น.ส.๓ก เลขที่ ๓๘๓๑ ตำบลไชยสอ