



ประกาศสำนักงานที่ดินจังหวัดกำแพงเพชร สาขาคลองขลุง
ขออกโฉนดที่ดิน ราย นางสำราญ พิลึก

หนังสือสำคัญที่จะแจกคือ โฉนดที่ดิน ราย นางสำราญ พิลึก

- (๑) ที่ดินหมู่ที่ ตำบล(ท่าพุทรา)วังบัว อำเภอ คลองขลุง
- (๒) ที่ดินหมู่ที่ ตำบล อำเภอ
- (๓) ที่ดินหมู่ที่ ตำบล อำเภอ
- (๔) ที่ดินหมู่ที่ ตำบล อำเภอ
- (๕) ที่ดินหมู่ที่ ตำบล อำเภอ

จังหวัด กำแพงเพชร

ด้วยพนักงานเจ้าหน้าที่ได้ทำการรังวัดที่ดินเพื่อออกเรื่อง โฉนดที่ดิน ราย นางสำราญ พิลึก
ในท้องที่ตำบล อำเภอที่กล่าวข้างต้นเสร็จแล้ว จึงขอประกาศให้ทราบทั่วกัน ถ้าผู้ใดจะคัดค้านประการใดให้ยื่นคำคัดค้านต่อ
พนักงานเจ้าหน้าที่ภายใน 30 วัน นับแต่วันประกาศนี้เป็นต้นไป

ประกาศ ณ วันที่ เดือน ๕ พ.ย. ๒๕๖๓ พ.ศ.

ลงชื่อ
(นางชนาก - ใจภ)



รายละเอียดแปลงที่ดินที่ขออกโฉนดที่ดินปรากฏตามรูปแผนที่แนบท้ายประกาศฯ นี้

หนังสือสำคัญที่จะแจกคือ โฉนดที่ดิน ราย นางสำราญ พิลึก
ตามหลักฐานเดิมคือหนังสือรับรองการทำประโยชน์ (น.ส.๓ ก.) เลขที่ 31 เลขที่ดิน 39 จำนวน 1 แปลง
ตำบล(ท่าพุทรา)วังบัว อำเภอคลองขลุง จังหวัดกำแพงเพชร เนื้อที่ 2-2-20.0 ไร่
เอกสารที่จะแจกคือ โฉนดที่ดิน เลขที่ดิน 395 หน้าสำรวจ 2846 ตำบลวังบัว อำเภอคลองขลุง
จังหวัดกำแพงเพชร เนื้อที่ 2-1-74.6 ไร่

หมายเหตุ : เมื่อประกาศครบกำหนด 30 วัน ไม่มีผู้โต้แย้งคัดค้าน และพนักงานเจ้าหน้าที่ได้ตรวจสอบแล้ว
ว่าถูกต้องครบถ้วนตามขั้นตอน วิธีการของระเบียบและกฎหมายก็จะดำเนินการออกโฉนดที่ดิน
ให้แก่ผู้ขอต่อไป

ประเภทการรังวัด ออกโฉนดที่ดิน/หนังสือรับรองการทำประโยชน์ ผู้ขอ.....นางสำราญ พิสิก.....

ตำแหน่งที่ดิน ระบุว่า.....4941 IV 7400.....เลขที่ดิน.....๓๙๕.....

ตำบล.....วังบัว.....อำเภอ.....คลองขลุง.....จังหวัด.....กำแพงเพชร.....

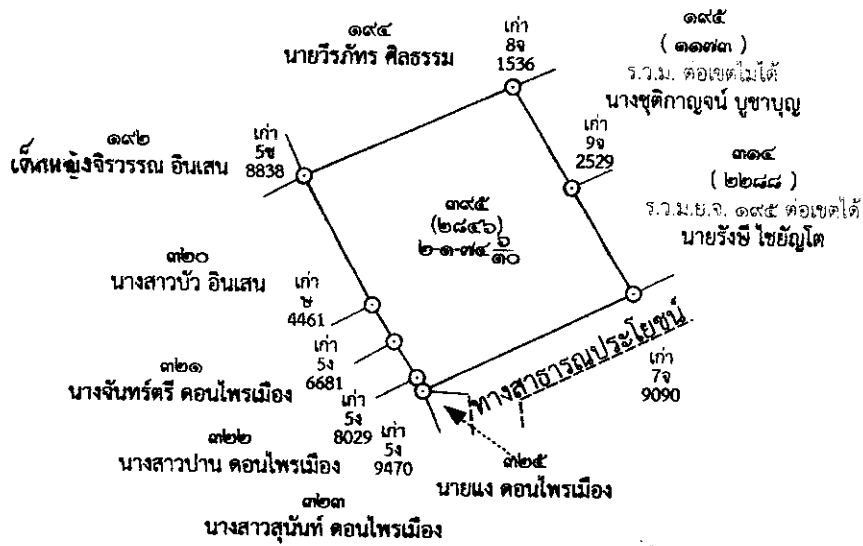

กำแพงเพชร ร.ว. 4941 IV 7400

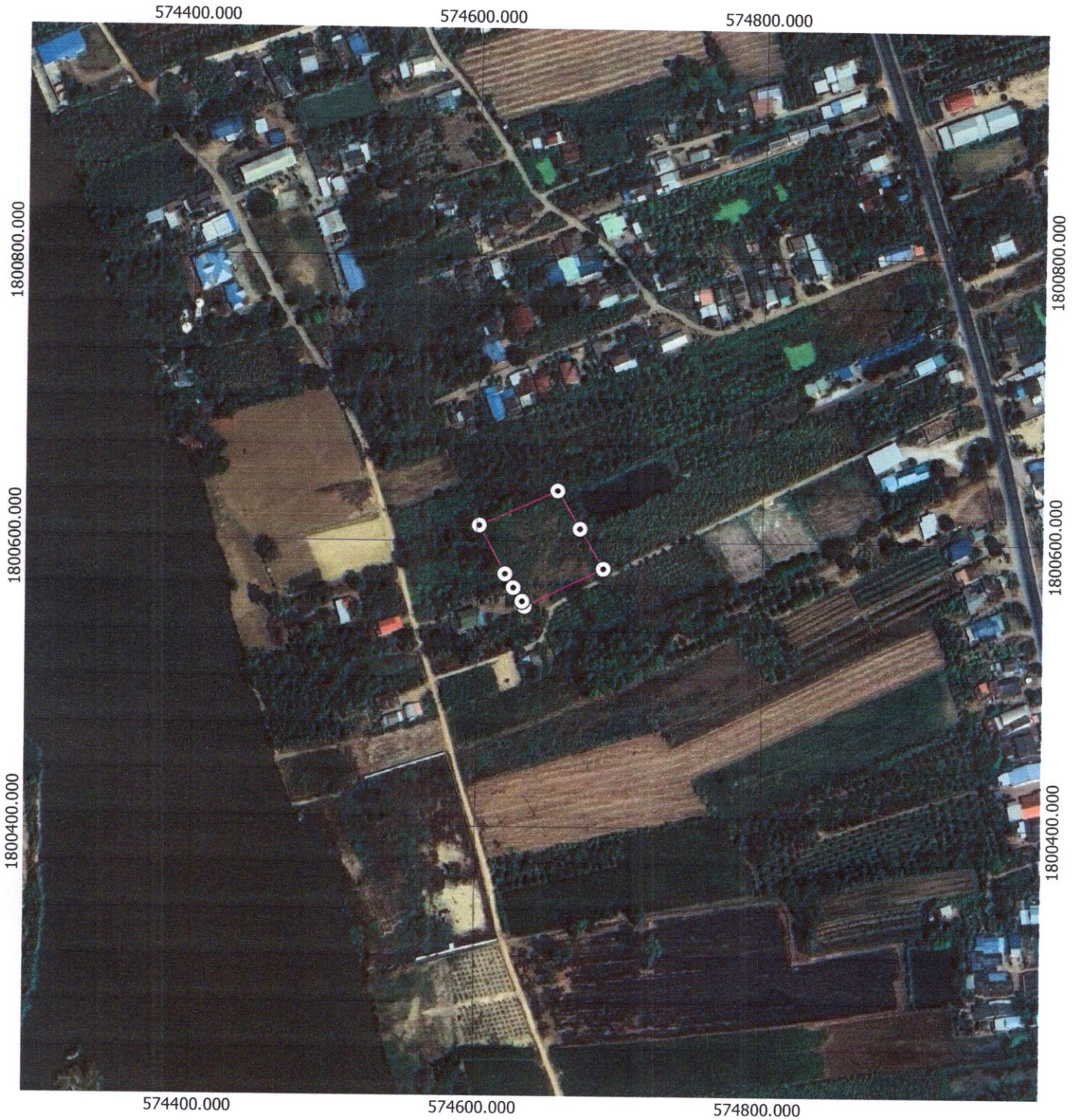

แผนที่รูปถ่ายทางอากาศ ปี พ.ศ.2545

— เส้นสีชมพูแสดงแนวเขตที่ดินที่ทำการรังวัด

นายวันชนะ นิลใจพงษ์