



ประกาศสำนักงานที่ดินจังหวัดกำแพงเพชร สาขาคลองขลุ้ง
ออกโฉนดที่ดิน ราย นางสาวปณตพร ไพบุลย์กิจ

หนังสือสำคัญที่จะแจกคือ

โฉนดที่ดิน ราย นางสาวปณตพร ไพบุลย์กิจ

| | | | |
|-------|-----------------|-------------|-----------------|
| (๑) | ที่ดินหมู่ที่ - | ตำบล หัวถนน | อำเภอ คลองขลุ้ง |
| (๒) | ที่ดินหมู่ที่ | ตำบล | อำเภอ |
| (๓) | ที่ดินหมู่ที่ | ตำบล | อำเภอ |
| (๔) | ที่ดินหมู่ที่ | ตำบล | อำเภอ |
| (๕) | ที่ดินหมู่ที่ | ตำบล | อำเภอ |

จังหวัด กำแพงเพชร

ด้วยพนักงานเจ้าหน้าที่ได้ทำการรังวัดที่ดินเพื่อออกเรื่อง โฉนดที่ดิน ราย นางสาวปณตพร ไพบุลย์กิจ ในท้องที่ตำบล อำเภอที่กล่าวข้างต้นเสร็จแล้ว จึงขอประกาศให้ทราบทั่วกัน ถ้าผู้ใดจะคัดค้านประการใดให้ยื่นคำคัดค้านต่อพนักงานเจ้าหน้าที่ภายใน 30 วัน นับแต่วันประกาศนี้เป็นต้นไป

ประกาศ ณ วันที่

เดือน ๑๗ มี.ค. ๒๕๖๘ พ.ศ.

ลงชื่อ

(นายปิตกร ขวัญทวี)

เจ้าพนักงานที่ดิน

ประทับตราประจำตำแหน่ง

รายละเอียดแปลงที่ดินที่ขออกโฉนดที่ดินปรากฏตามรูปแผนที่แนบท้ายประกาศฯ นี้

หนังสือสำคัญที่จะแจกคือ โฉนดที่ดิน ราย นางสาวปณตพร ไพบุลย์กิจ

ตามหลักฐานเดิมคือหนังสือรับรองการทำประโยชน์ (น.ส.3 ก.) เลขที่ 1092 เลขที่ดิน 1

ตำบลหัวถนนอำเภอคลองขลุ้ง จังหวัดกำแพงเพชร เนื้อที่ 13-1-81.0 ไร่ จำนวน 1 แปลง

ออกเป็นโฉนดที่ดินจำนวน 1 แปลง เลขที่ เลขที่ดิน 281 ตำบลหัวถนน อำเภอคลองขลุ้ง

จังหวัดกำแพงเพชร เนื้อที่ 13-2-57 ไร่

หมายเหตุ : เมื่อประกาศครบกำหนด 30 วัน ไม่มีผู้โต้แย้งคัดค้าน และพนักงานเจ้าหน้าที่ได้ตรวจสอบแล้วว่าถูกต้องครบถ้วนตามขั้นตอน วิธีการของระเบียบและกฎหมายก็จะดำเนินการออกโฉนดที่ดินให้แก่ผู้ขอต่อไป

ประเภทการรังวัด..... ออกโฉนดที่ดิน..... ผู้ขอ..... นางสาวปณตพร โพษุรักษ์กิจ.....
 ตำแหน่งที่ดิน ระบุว่า..... 4941.IV.6298..... เลขที่ดิน..... ๒๘๑.....
 ตำบล..... หัวถนน..... อำเภอ..... คลองขลุง..... จังหวัด..... กำแพงเพชร.....

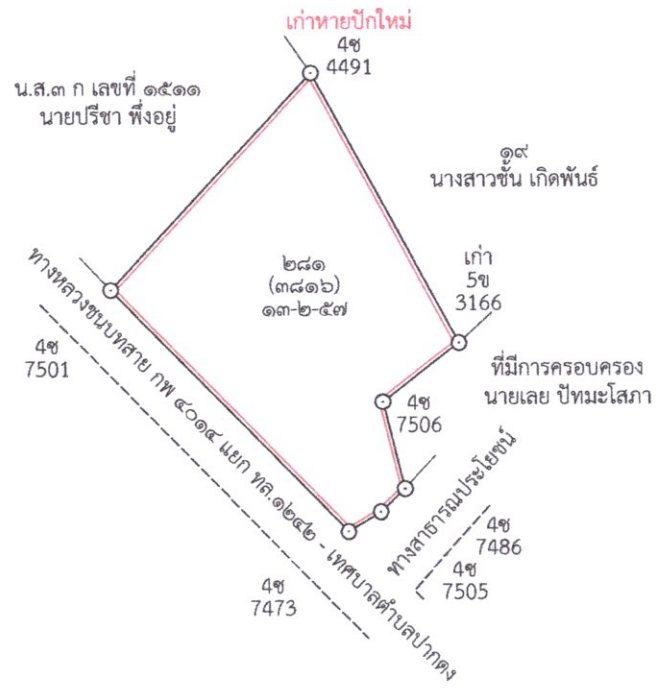

กำแพงเพชร ระหว่าง 4941 IV 6298



แผนที่รูปถ่ายทางอากาศ ปี พ.ศ.2545

เส้นสีชมพูแสดงแนวเขตที่ดินที่ทำการรังวัด

นายวันชนะ นิลใจพงษ์