



ประกาศสำนักงานที่ดินจังหวัดกำแพงเพชร สาขาคลองขลุง  
ขอจดทะเบียนออกโฉนดที่ดิน

หนังสือสำคัญที่จะแจกคือ

ขอจดทะเบียนออกโฉนดที่ดิน

( ๑ )	ที่ดินหมู่ที่ ๒	ตำบล ท่ามะเขือ	อำเภอ คลองขลุง
( ๒ )	ที่ดินหมู่ที่	ตำบล	อำเภอ
( ๓ )	ที่ดินหมู่ที่	ตำบล	อำเภอ
( ๔ )	ที่ดินหมู่ที่	ตำบล	อำเภอ
( ๕ )	ที่ดินหมู่ที่	ตำบล	อำเภอ

จังหวัด กำแพงเพชร

ด้วยพนักงานเจ้าหน้าที่ได้ทำการรังวัดที่ดินเพื่อออกเรื่อง ขอจดทะเบียนออกโฉนดที่ดิน  
ในท้องที่ตำบล อำเภอที่กล่าวข้างต้นเสร็จแล้ว จึงขอประกาศให้ทราบทั่วกัน ถ้าผู้ใดจะคัดค้านประการใดให้ยื่นคำคัดค้านต่อ  
พนักงานเจ้าหน้าที่ภายใน 30 วัน นับแต่วันประกาศนี้เป็นต้นไป

ประกาศ ณ วันที่

เดือน ๒๑ พ.ค. ๒๕๖๗ พ.ศ.

ลงชื่อ

( นายปิติกร ขวัญทวี )

นักวิชาการที่ดิน

ประทับตราประจำตำแหน่ง

รายละเอียดแปลงที่ดินที่ขออนุญาตออกโฉนดที่ดินปรากฏตามรูปแผนที่แนบท้ายประกาศฯ นี้

หนังสือสำคัญที่จะแจกคือ โฉนดที่ดิน ราย นายวรวิทย์ พลพรเข้มเพชร

ตามหลักฐานเดิมคือหนังสือรับรองการทำประโยชน์ (น.ส.๓ ก.) เลขที่ 2191 เลขที่ดิน 352 ตำบลท่ามะเขือ  
อำเภอคลองขลุง จังหวัดกำแพงเพชร เนื้อที่ 0-0-23 ไร่

ออกเป็นโฉนดที่ดินเลขที่ดิน 1453 หน้าสำรวจ 5428 ตำบลท่ามะเขือ อำเภอคลองขลุง จังหวัดกำแพงเพชร  
เนื้อที่ 0-0-20.7 ไร่

หมายเหตุ : เมื่อประกาศครบกำหนด 30 วัน ไม่มีผู้โต้แย้งคัดค้าน และพนักงานเจ้าหน้าที่ได้ตรวจสอบแล้ว  
ว่าถูกต้องครบถ้วนตามขั้นตอน วิธีการของระเบียบและกฎหมายก็จะดำเนินการออกโฉนดที่ดิน  
ให้แก่ผู้ขอต่อไป

ประเภทการรังวัด.....ออกโฉนดที่ดิน..... ผู้ขอ..... นายวรวิทย์ พลพรเข้มเพชร.....  
 ตำแหน่งที่ดิน ระบุว่า.....4941.111.7894..... เลขที่ดิน.....๑๔๕๓.....  
 ตำบล.....ท่ามะเขือ.....อำเภอ.....กัลยงดิษฐ์.....จังหวัด.....กำแพงเพชร.....

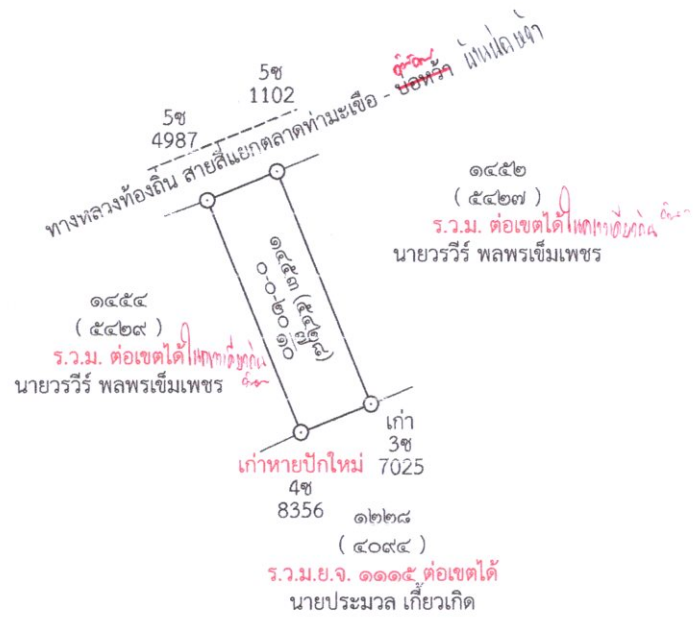

# กำแพงเพชร ระหว่าง 4941 III 7894



แผนที่รูปถ่ายทางอากาศ ปี พ.ศ.2545

เส้นสีชมพูแสดงแนวเขตที่ดินที่ทำการรังวัด

  
นายวันชนะ นิลใจพงษ์