



ประกาศสำนักงานที่ดินจังหวัดกาฬสินธุ์ สาขาภูพานารายณ์  
แจกโฉนดที่ดิน

หนังสือสำคัญที่จะแจกคือ	โฉนดที่ดิน	
( ๑ ) ที่ดินหมู่ที่ 7	ตำบล ภูแล่นช้าง	อำเภอ นาคู
( ๒ ) ที่ดินหมู่ที่	ตำบล	อำเภอ
( ๓ ) ที่ดินหมู่ที่	ตำบล	อำเภอ
( ๔ ) ที่ดินหมู่ที่	ตำบล	อำเภอ
( ๕ ) ที่ดินหมู่ที่	ตำบล	อำเภอ

จังหวัด กาฬสินธุ์

ด้วยพนักงานเจ้าหน้าที่ได้ทำการรังวัดที่ดินเพื่อออกเรื่อง  
ในท้องที่ตำบล อำเภอที่กล่าวข้างต้นเสร็จแล้ว จึงขอประกาศให้ทราบทั่วกัน ถ้าผู้ใดจะคัดค้านประการใดให้ยื่นคำคัดค้านต่อ  
พนักงานเจ้าหน้าที่ภายใน 30 วัน นับแต่วันประกาศนี้เป็นต้นไป

ประกาศ ณ วันที่ ๒๒ เดือน ๖ พ.ศ. ๒๕

ลงชื่อ

( )

นักวิชาการที่ดิน  
ประทับตราประจำตำแหน่ง

รายละเอียดแปลงที่ดินที่ขออนุญาตออกโฉนดที่ดินปรากฏตามรูปแผนที่แนบท้ายประกาศฯ นี้

หนังสือสำคัญที่จะแจกคือ โฉนดที่ดิน ราย นางฉวีวรรณ ไพรินทร์  
ตามหลักฐานเดิมคือหนังสือแสดงการทำประโยชน์(น.ค.3)เลขที่ 236 เล่มที่ 5 หมู่ที่ 7 ตำบลภูแล่นช้าง  
อำเภอนาคู จังหวัดกาฬสินธุ์ เนื้อที่เดิม 7-1-34 ไร่ ทำการรังวัดได้เนื้อที่ 6-2-61.3 ไร่ น้อยกว่าเดิม 0-2-72.7  
ไร่ ออกโฉนดที่ดินเฉพาะราย เลขที่ดิน 142 หน้าสำรวจ 3707 ตำบลภูแล่นช้าง อำเภอนาคู จังหวัดกาฬสินธุ์  
เนื้อที่ 6-2-61.3 ไร่

หมายเหตุ : เมื่อประกาศครบกำหนด 30 วัน ไม่มีผู้โต้แย้งคัดค้าน และพนักงานเจ้าหน้าที่ได้ตรวจสอบแล้ว  
ว่าถูกต้องครบถ้วนตามขั้นตอน วิธีการของระเบียบและกฎหมายก็จะดำเนินการออกโฉนดที่ดิน  
ให้แก่ผู้ขอต่อไป

ประเภทการรังวัด..... ออกโฉนดที่ดิน..... ผู้ขอ..... นางฉวีวรรณ ไทรินทร์  
 ตำแหน่งที่ดิน ระบุว่า..... 5742 II. 9040..... เลขที่ดิน..... ๑๕๒  
 ตำบล..... ภูแล่นช้าง..... อำเภอ..... นาคู..... จังหวัด..... กาฬสินธุ์



นคมสร้างตนเองภูนิารายณ์

๓๐  
นางสาวสุวรรณี สีเหลือง

๑๓๙  
( ๓๕๙๖ )  
ร.ว.ม. ต่อเขตได้  
นางวานคำ ปีกสูงเนิน

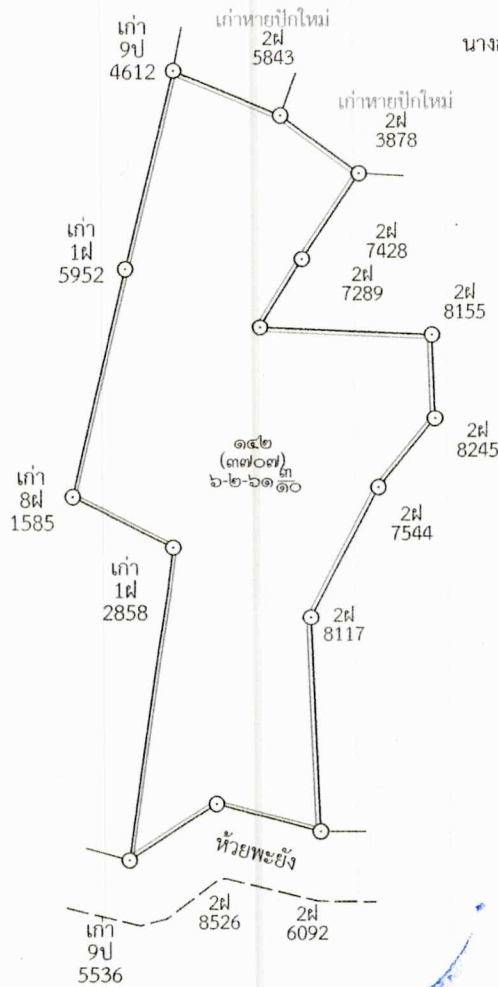

นคมสร้างตนเองภูนิารายณ์

สำเนาถูกต้อง  
 (นางสาวสมเกียรติ บ้างศิริ)  
 นักวิชาการที่ดินปฏิบัติการ

สำเนาถูกต้อง

ที่ดินบริเวณที่ทำการรังวัดออกโฉนดที่ดิน

ตำบลภูแล่นช้าง อำเภอนาคู จังหวัดกาฬสินธุ์

(นางสาวมณฑิลา มาศิริ)  
วิศวกรรมการที่ดินปฏิบัติการ

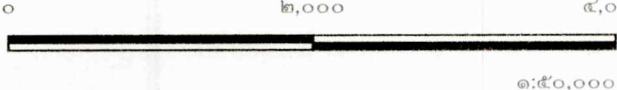
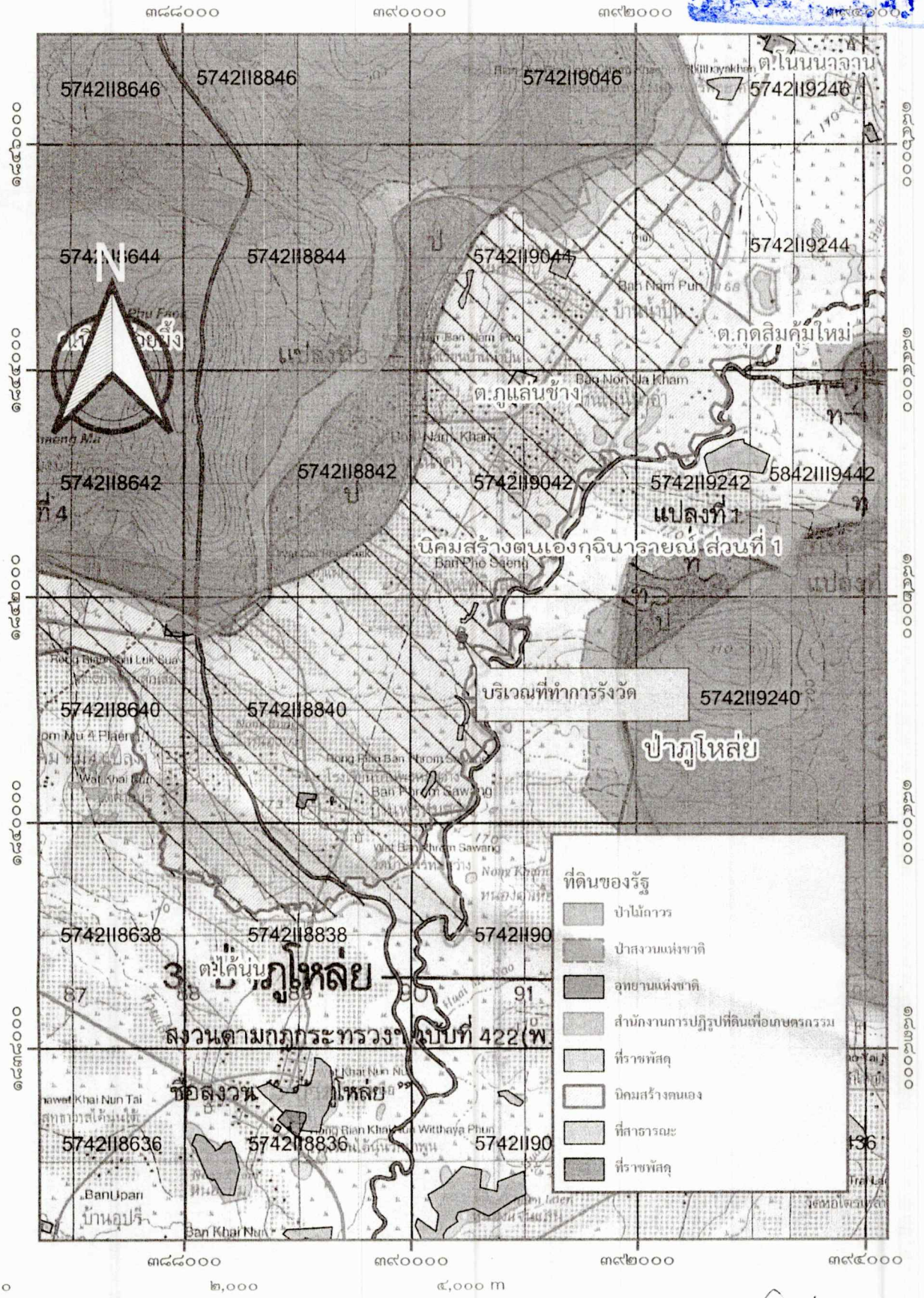

๑:๕๐,๐๐๐

ลงชื่อ.....ผู้จัดทำแผนที่  
(นายตราวุฒ สุพานิชย์)  
นายช่างรังวัดชำนาญงาน

จังหวัดกาฬสินธุ์

5742 II 9040

สำเนาถูกต้อง  
(นางสาวมณีระมก บางศิริ)  
นักวิชาการที่ดินปฏิบัติการ

๓๙๐๔๐๐

๓๙๐๘๐๐

5742II9042

นิคมสร้างตนเองภูฉิบารายณ์ ส่วนที่ 1

ต.ภูแล่นช้าง

5742II9040

ต.เหล่าใหญ่

๓๙๐๔๐๐

๓๙๐๘๐๐