



(ท.ด. ๒๕)

ประกาศสำนักงานที่ดินจังหวัดลพบุรี
เรื่องขอจดทะเบียนแบ่งกรรมสิทธิ์รวม

ด้วย นางสาวจีระนันท์ หมวดอินทร์

ได้ยื่นเรื่องราว ขอจดทะเบียนแบ่งกรรมสิทธิ์รวม

หนังสือสำคัญ น.ส.3 เลขที่ 255 หน้าสำรวจ หมู่ที่ 9 ตำบล นิคมสร้างตนเอง

อำเภอ เมืองลพบุรี จังหวัด ลพบุรี

มีอาณาเขตดังนี้คือ

ทิศเหนือ	จด	-	ยาวประมาณ	-
ทิศใต้	จด	-	ยาวประมาณ	-
ทิศตะวันออก	จด	-	ยาวประมาณ	-
ทิศตะวันตก	จด	-	ยาวประมาณ	-

เนื้อที่ประมาณ 10 ไร่ 0 งาน 0 ตารางวา

โดยอ้างว่า ตนเป็นผู้ครอบครองที่ดินแปลงเครื่องหมายดังกล่าว ได้ยื่นแบ่งกรรมสิทธิ์รวม น.ส.3 แปลงเครื่องหมายดังกล่าวข้างบนนี้ ตามคำขอที่ 3004 ลงวันที่ 28 สิงหาคม 2568 เป็น น.ส.3 เลขที่ 352/255 หมู่ที่ 9 ต.นิคมสร้างตนเอง อ.เมืองลพบุรี จ.ลพบุรี เนื้อที่ 3-0-00 ไร่ รายละเอียดปรากฏตามรายงานกระดาศบาง ฉบับลงวันที่ 13 พฤศจิกายน 2568

จึงขอประกาศให้ทราบทั่วกัน ถ้าผู้ใดจะคัดค้านประการใด ให้ยื่นคำคัดค้านต่อพนักงานเจ้าหน้าที่

ภายใน สามสิบ วันนับตั้งแต่วันประกาศนี้เป็นต้นไป

ประกาศ ณ วันที่ 28 เดือน เมษายน พ.ศ. 2569

ลงชื่อ

นางสาวรุ่งทิวา รสฉ่ำ

เจ้าพนักงานที่ดิน

ประทับตราประจำตำแหน่ง

ระวาง..... 5138 IV 8434 มาตราส่วน..... ๑/๒๐๐๐
 ประเภทการรังวัด..... แผนที่กรมสิทธิธรรม หนังสือรับรองการทำประโยชน์ ราย..... ด.นางสาวจีระนันท์ หมวดอินทร์
 ตำบล..... นิคมสร้างตนเอง อำเภอ..... เมืองลพบุรี จังหวัด..... ลพบุรี
 ผู้รังวัด..... นายพีระพงษ์ แสงสูก ตำแหน่ง..... นายช่างรังวัดปฏิบัติงาน รังวัดวันที่..... ๑๓ / พฤศจิกายน / ๒๕๖๘
 28/08/2568-3004 รังวัดโดยวิธี..... แผนที่ชั้น 2
 ร.ว.12: 1403/2568 ๒.นางสาวยุพิน สั้งช้อย

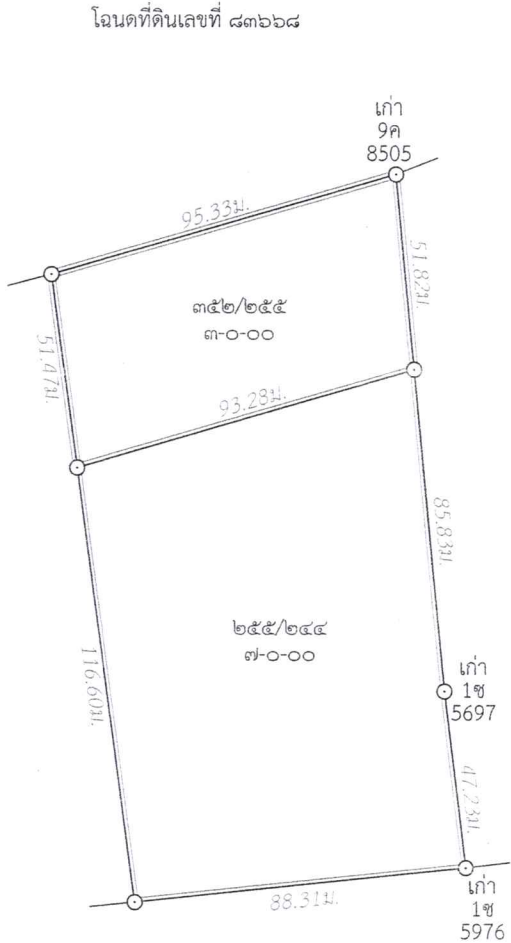

นางสาวยุพิน สั้งช้อย

นางสาวภัณฑิลา ชัดกลีบ
นักวิชาการที่ดินปฏิบัติการ
 ๒๘ เม.ย. ๒๕๖๘

ถ้าเป็นรูปแผนที่แบ่งแยก แม้สามารถจะให้ผู้แบ่งแยก และผู้รับแยกรับรองรูปแผนที่ได้
 ก็ให้ลงชื่อรับรองไว้เสียด้วย วันที่.....เดือน.....พ.ศ.
 ข้าพเจ้าขอรับรองว่าได้ตรวจสอบแผนที่นี้แล้วเห็นว่า ตามที่เจ้าพนักงานได้ทำการรังวัดมานั้น
 ถูกต้อง ตรงกับความประสงค์ของข้าพเจ้าทุกประการแล้ว

พีระพงษ์ ผู้จำลอง
 (..... นายพีระพงษ์ แสงสูก)
 วันที่..... ๑๓ / ๑๑ / ๒๕๖๘
 ผู้ตรวจ
 (..... นายสมชาย วัชรวงศ์ทิพย์)
 วันที่..... ๑๓ / ๑๑ / ๒๕๖๘